

Classificazione PGT Tessuto Urbano Consolidato

- nuclei di antica formazione (NAF)
- ambiti contraddistinti da un disegno urbano riconoscibile (ADR)
- aree di rinnovamento urbano (ARU)

AREA DI INTERVENTO

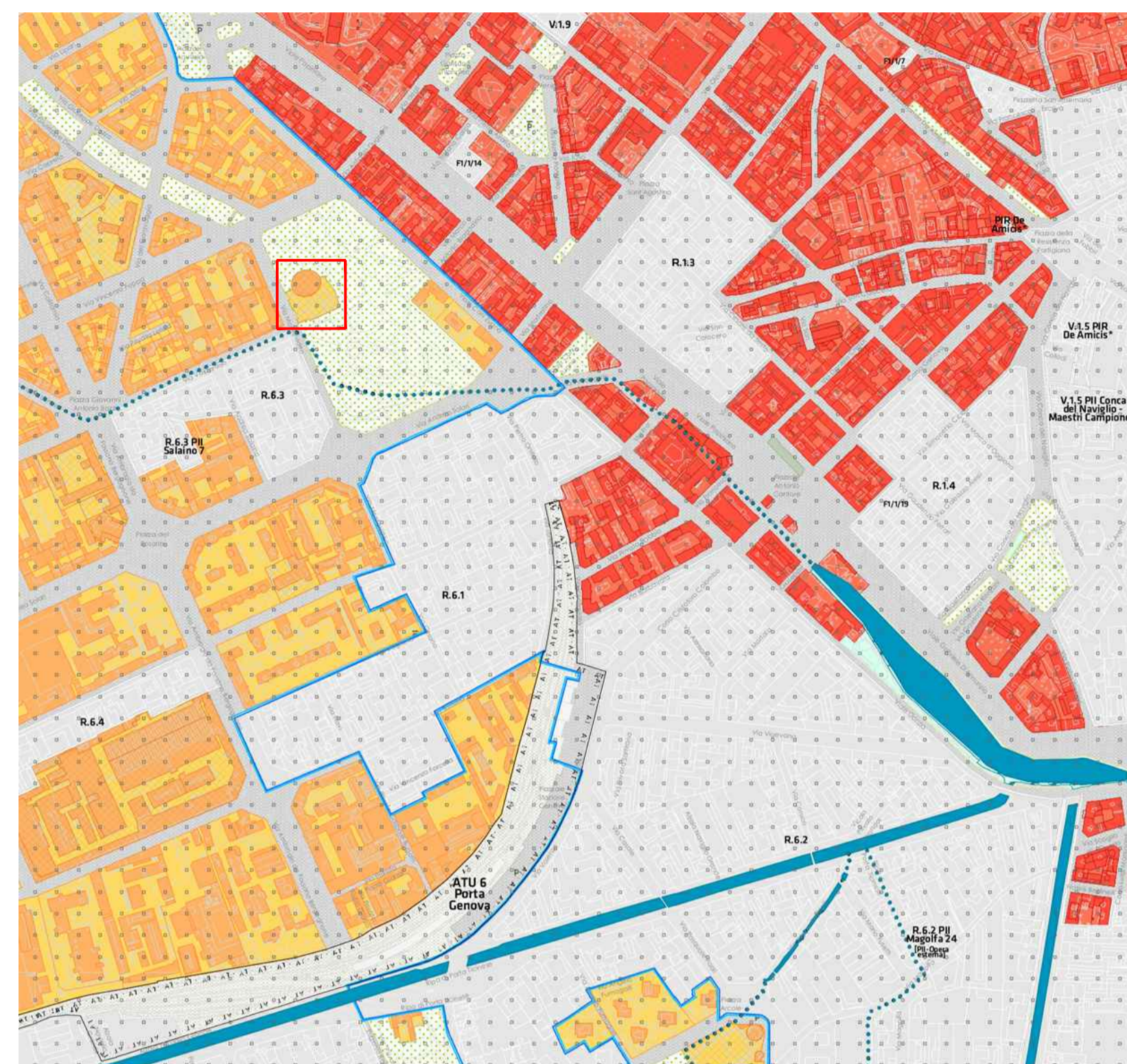

**TUC - Tessuto urbano consolidato (Art. 3.3.4)**

**Area sottoposta alla normativa dei Parchi Regionali (Titolo II - Capo II)**

**Norme transitorie e finali (Titolo VI)**

**Ambiti disciplinati dal Piano dei Servizi**

**FATTIBILITÀ GEOLOGICA**

**Andamento morfologico**

**PAI Piano per l'Assetto Idrogeologico del Comune**

**Area ospitalità**

AREA DI INTERVENTO

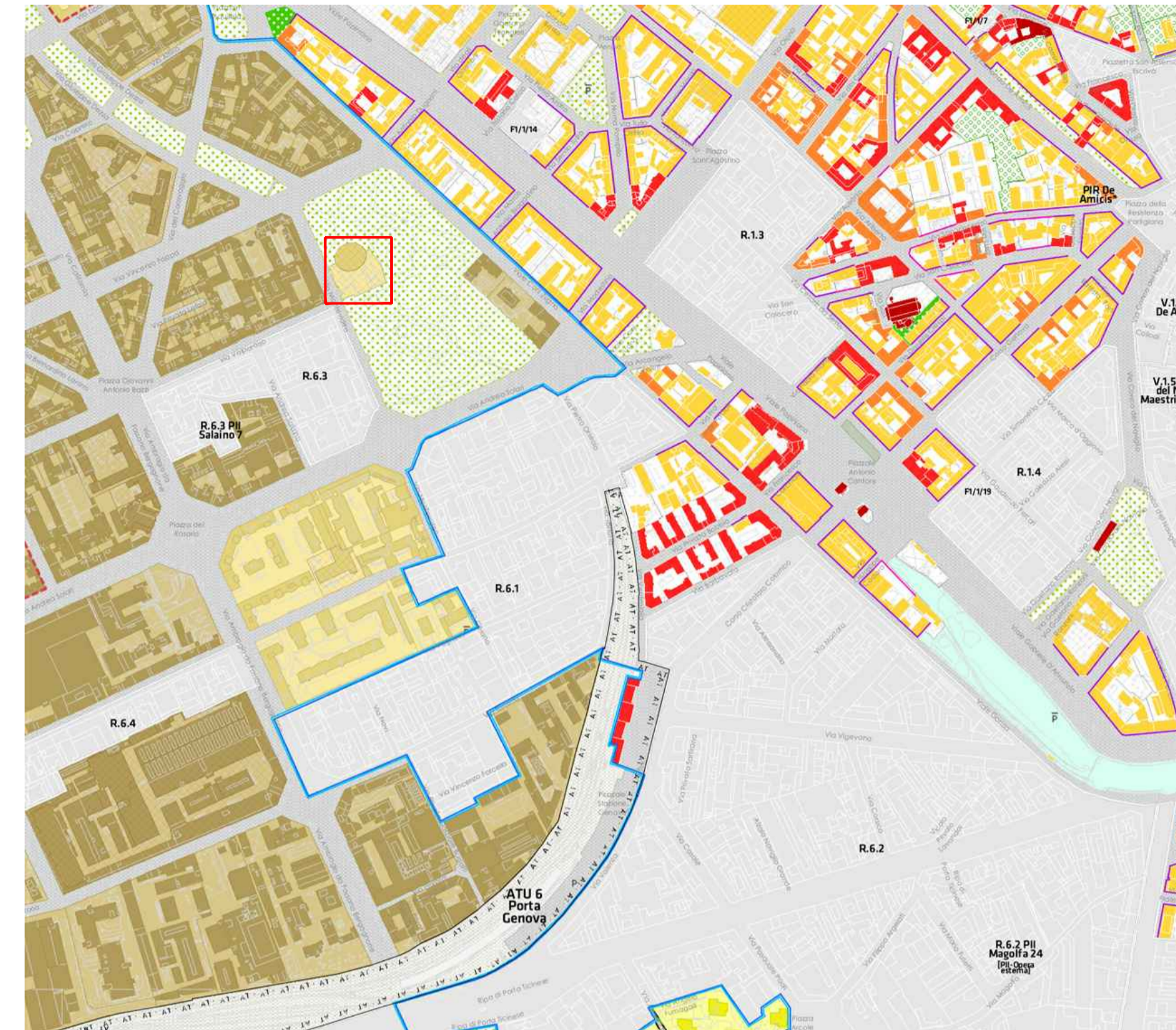

**TUC - Tessuto urbano consolidato**

**NAF - Nuclei di antica formazione. Tipologie di intervento (Titolo II - Capo II)**

**ADR - Ambiti contraddistinti da un disegno urbanistico riconoscibile (Titolo II - Capo II)**

**ARU - Aree di rinnovamento urbano (Titolo II - Capo II)**

**Area sottoposta alla normativa dei Parchi Regionali (Titolo II - Capo II)**

**Norme transitorie e finali (Titolo VI)**

**Ambiti disciplinati dal Piano dei Servizi**

**Andamento morfologico**

**PAI Piano per l'Assetto Idrogeologico del Comune**

**Area ospitalità**

AREA DI INTERVENTO



1.400 MQ PARCHEGGI

AREA DI INTERVENTO

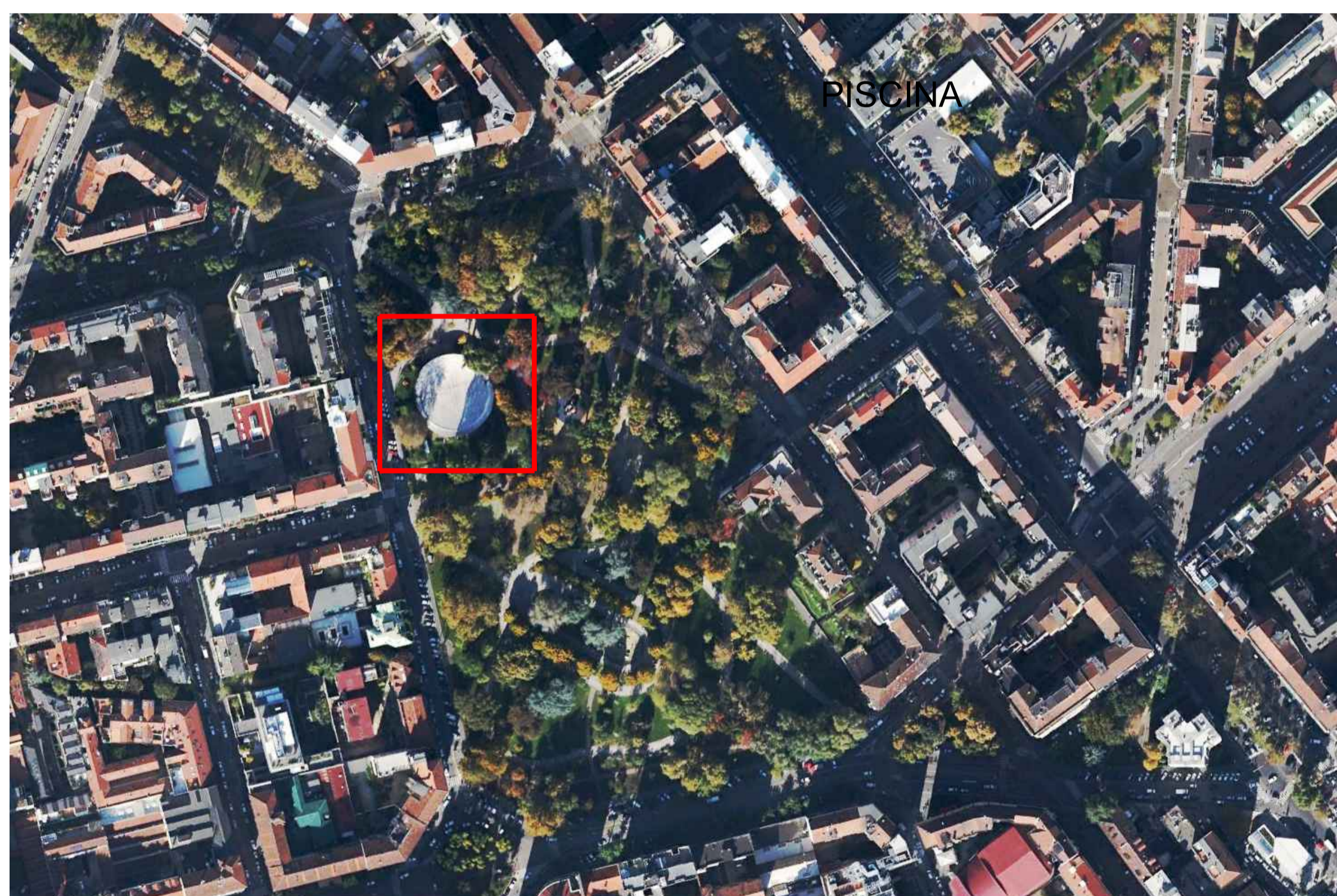

**MILANOSPORT**  
COMUNE DI MILANO - MILANOSPORT S.P.A.  
PISCINA SOLARI  
RISTRUTTURAZIONE IMPIANTO  
PROGETTO ESECUTIVO



DIRETTORE TECNICO  
ARCH. STEFANO PEDULLA



COLLABORAZIONE ALLA PROGETTAZIONE:  
ARCH. CHIARA DI MICHELE  
ARCH. RENATA FERRI

ELABORATO

INQUADRAMENTO URBANISTICO

EA 01

SCALA: VARIE

21 FEBBRAIO 2014

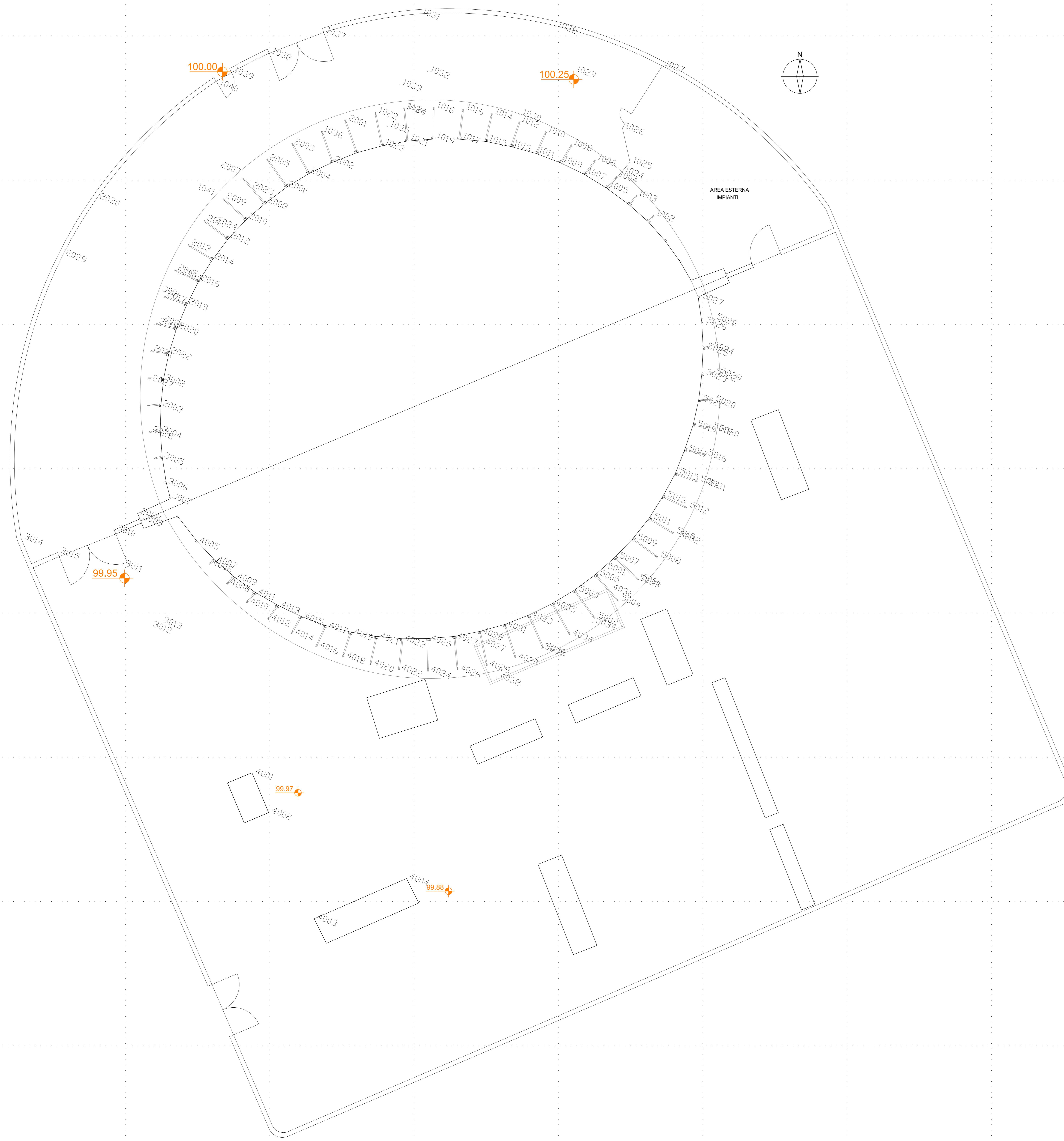

  
**COMUNE DI MILANO - MILANOSPORT S.P.A.**  
**CENTRO SPORTIVO "FOSSATI"**  
**RISTRUTTURAZIONE IMPIANTO**

**PROGETTO ESECUTIVO**

  
**ConiServizi**  
*Engineering & Consulting*

DIRETTORE TECNICO  
 ARCH. STEFANO PEDULLA



ELABORATO  
**EA02**



PIANTA RILIEVO PLANOALTIMETRICO AREE ESTERNE ED EDIFICIO  
 RILIEVO ESEGUITO DA BZZ ARCHITETTURA&CONSULTING SRL SU INCARICO DI MILANO SPORT SPA

SCALA: 1:100

24 GENNAIO 2014

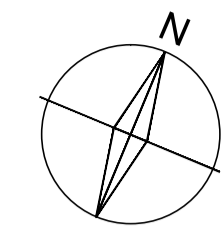
E' VIETATA LA RIPRODUZIONE TOTALE O PARZIALE DEI CONTENUTI QUI PRESENTI. ©

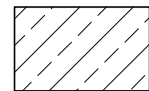

-  SUPERFICI OCCUPATE DA IMPIANTI
-  LAVABO
-  PIATTO DOCCIA
-  WC
-  ORINATOIO
-  ASSI STRUTTURALI
-  PUNTO DI SCATTO FOTOGRAFICO

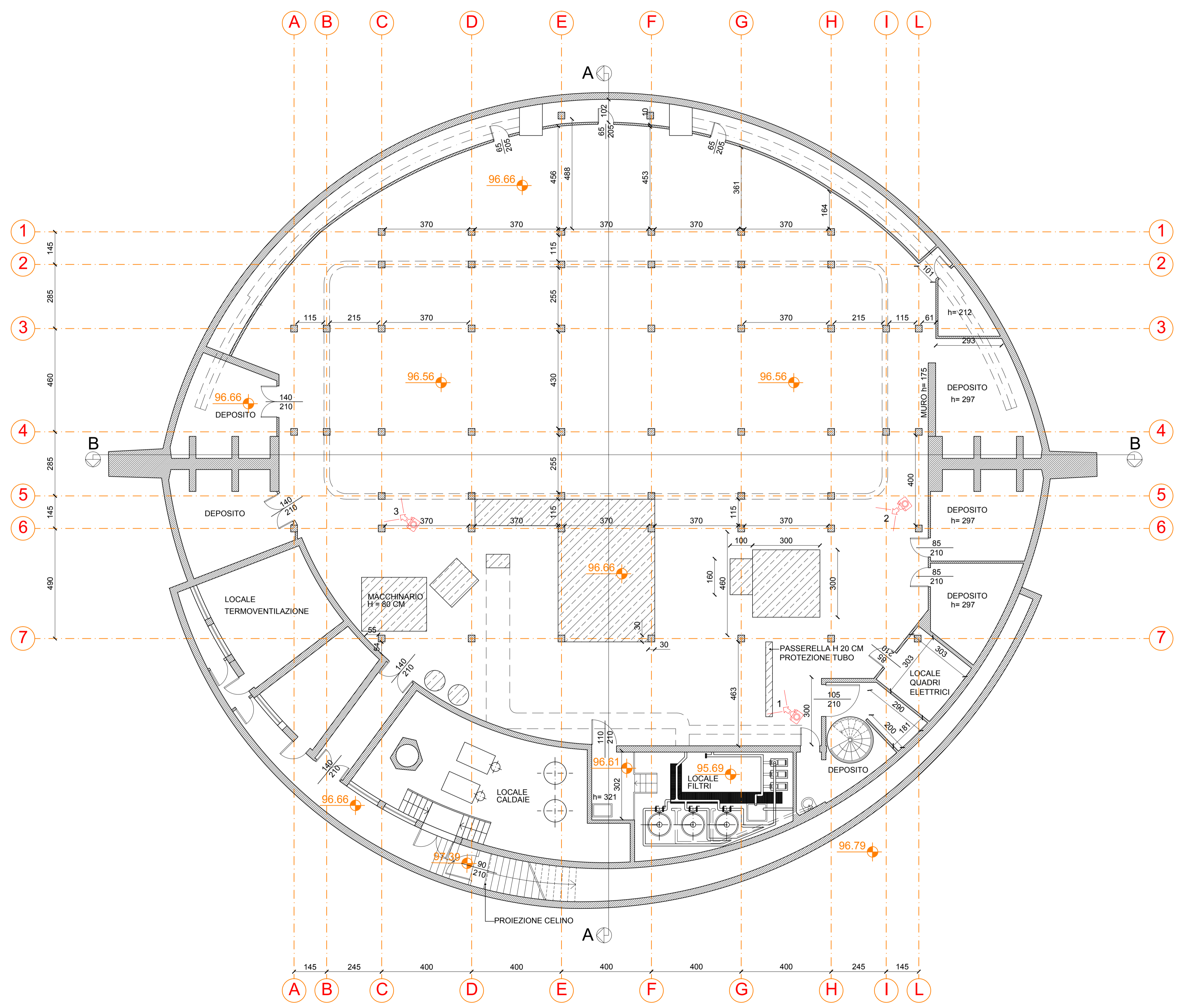







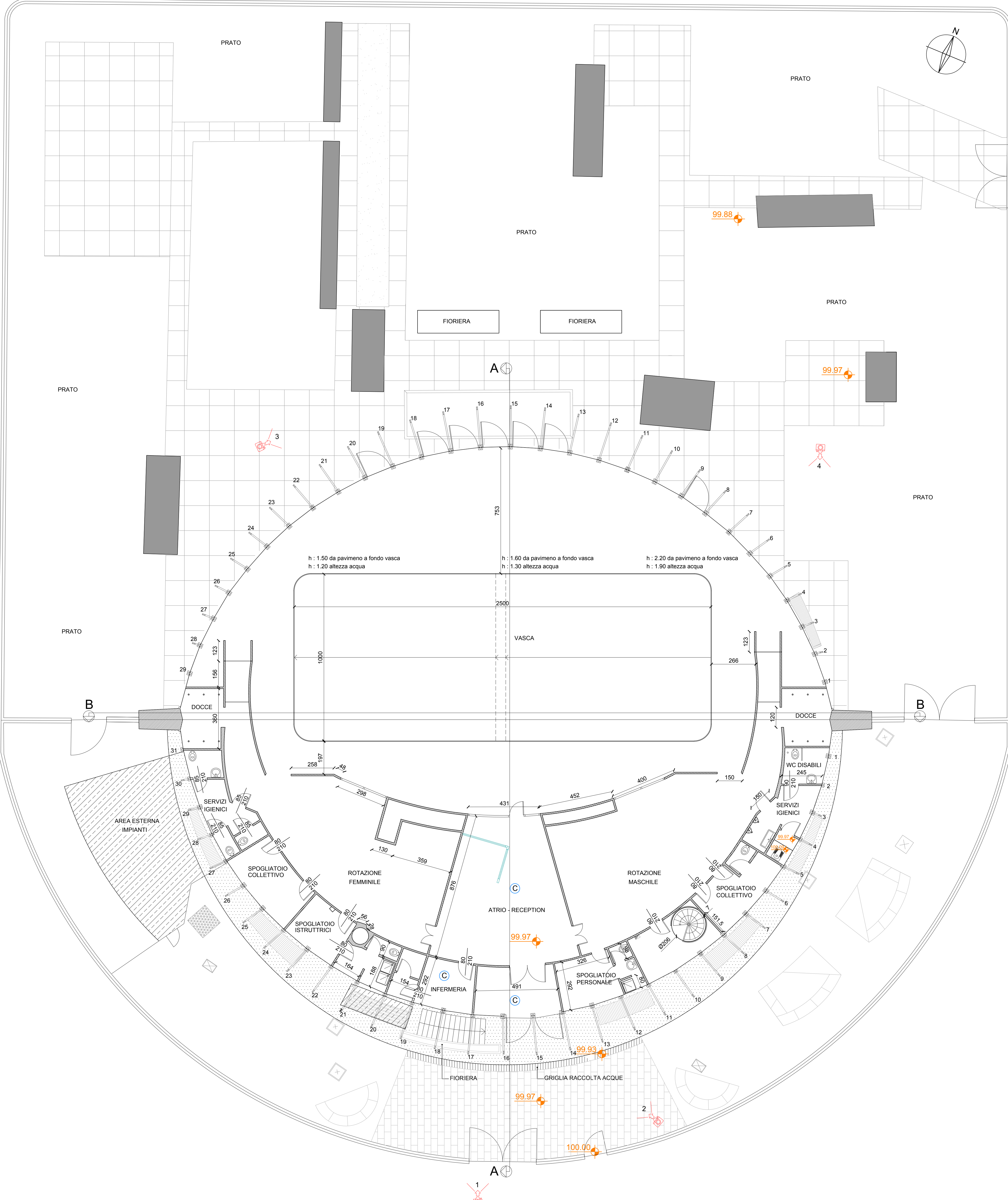

  
**COMUNE DI MILANO - MILANOSPORT S.P.A.**  
**CENTRO SPORTIVO "FOSSATI"**  
**RISTRUTTURAZIONE IMPIANTO**  
  
**PROGETTO ESECUTIVO**

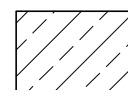
  
**Coni Servizi**  
*Engineering & Consulting*

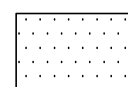
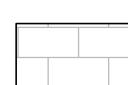
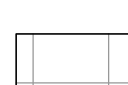
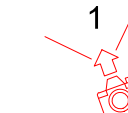
DIRETTORE TECNICO  
 ARCH. STEFANO PEDULLA  

ELABORATO  <b>EA03</b>	PIANTA RILIEVO PIANO INTERRATO <small>RILIEVO ESEGUITO DA BZZ ARCHITETTURA&amp;CONSULTING SRL SU INCARICO DI MILANO SPORT SPA</small>  SCALA: 1:100  24 GENNAIO 2014
E' VIETATA LA RIPRODUZIONE TOTALE O PARZIALE DEI CONTENUTI QUI PRESENTI ©	

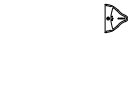

-  SUPERFICI OCCUPATE DA IMPIANTI
-  PANCHE IN BLOCCHI DI CLS
-  PAVIMENTAZIONE IN CALCESTRUZZO
-  PAVIMENTAZIONE IN PIETRA NATURALE COLORE ROSA
-  PAVIMENTAZIONE IN PIASTRELLONI DI CEMENTO
-  1 PUNTO DI SCATTO FOTOGRAFICO
-  LOCALI CONTROSSOFFITTATI
-  LAVABO
-  PIATTO DOCCIA
-  WC
-  ORINATOIO

  
**COMUNE DI MILANO - MILANOSPORT S.P.A.**  
**CENTRO SPORTIVO "FOSSATI"**  
**RISTRUTTURAZIONE IMPIANTO**

PROGETTO ESECUTIVO

  
**Coni Servizi**  
*Engineering & Consulting*

DIRETTORE TECNICO  
 ARCH. STEFANO PEDULLA



ELABORATO  <b>EA04</b>	PIANTA PIANO TERRA <small>RILIEVO ESEGUITO DA BZZ ARCHITETTURA&amp;CONSULTING SRL SU INCARICO DI MILANO SPORT SPA</small>  SCALA: 1:100  24 GENNAIO 2014  <small>E' VIETATA LA RIPRODUZIONE TOTALE O PARZIALE DEI CONTENUTI QUI PRESENTI. ©</small>
------------------------------	--

PROSPETTO NORD LATO SOLARIUM

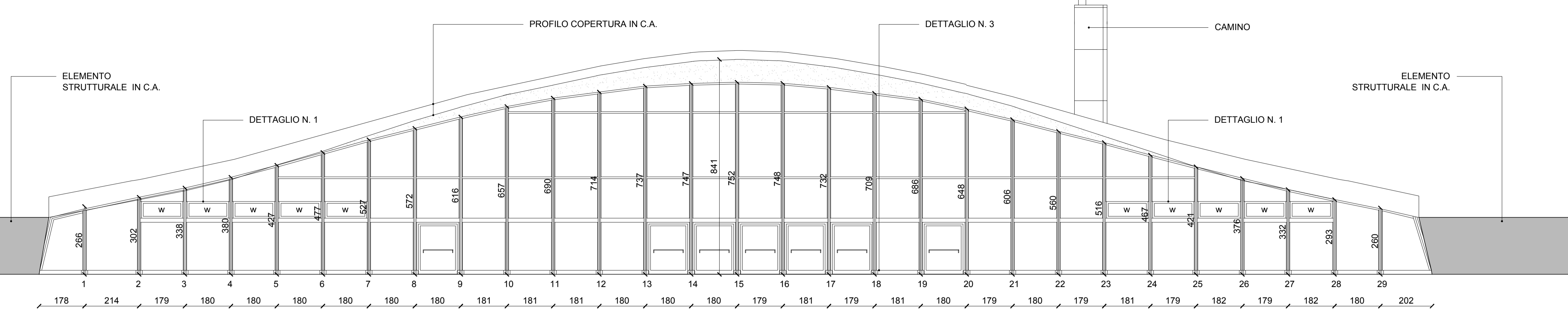

DETTAGLIO N. 1

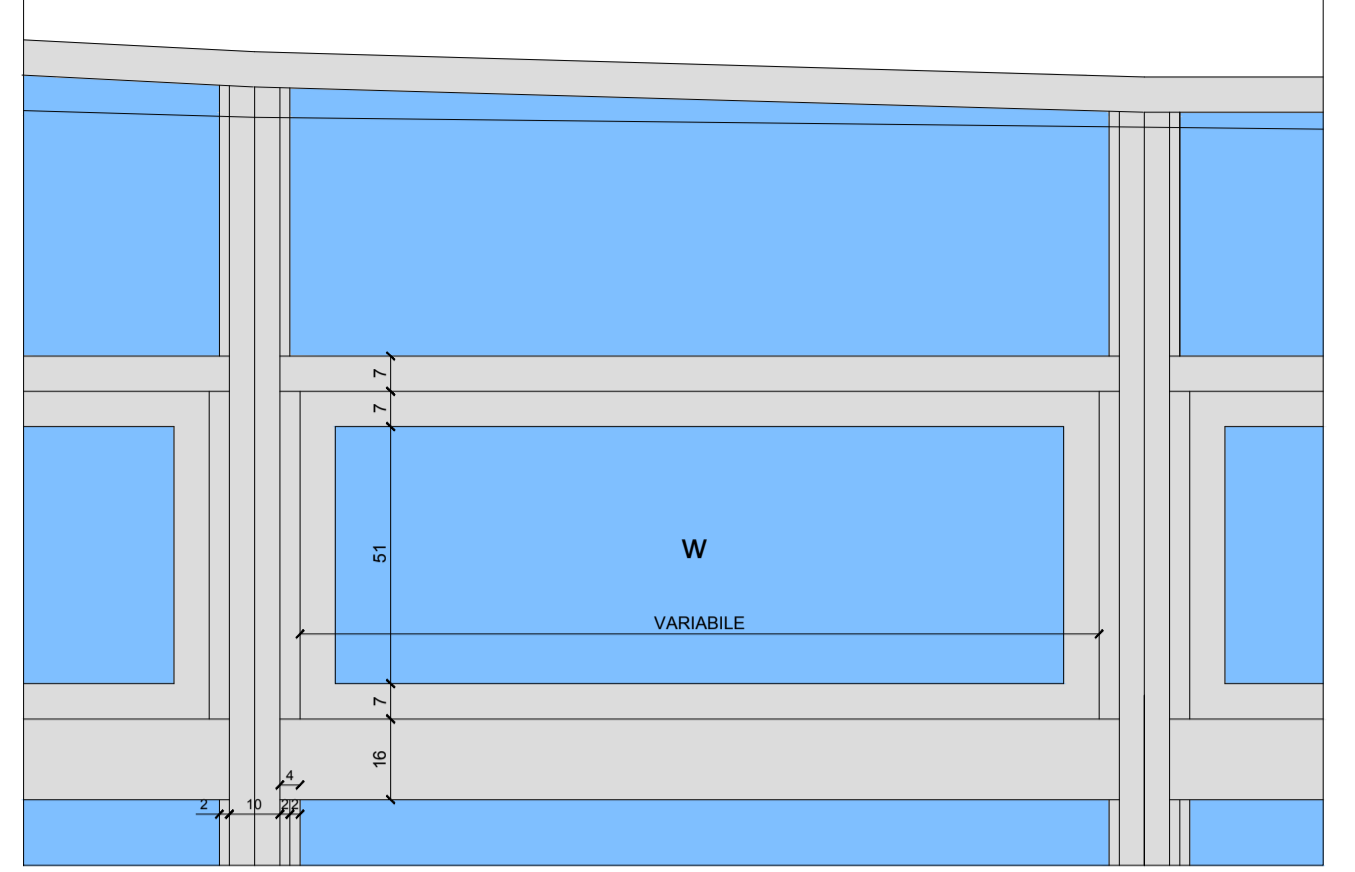

PROSPETTO NORD LATO SOLARIUM

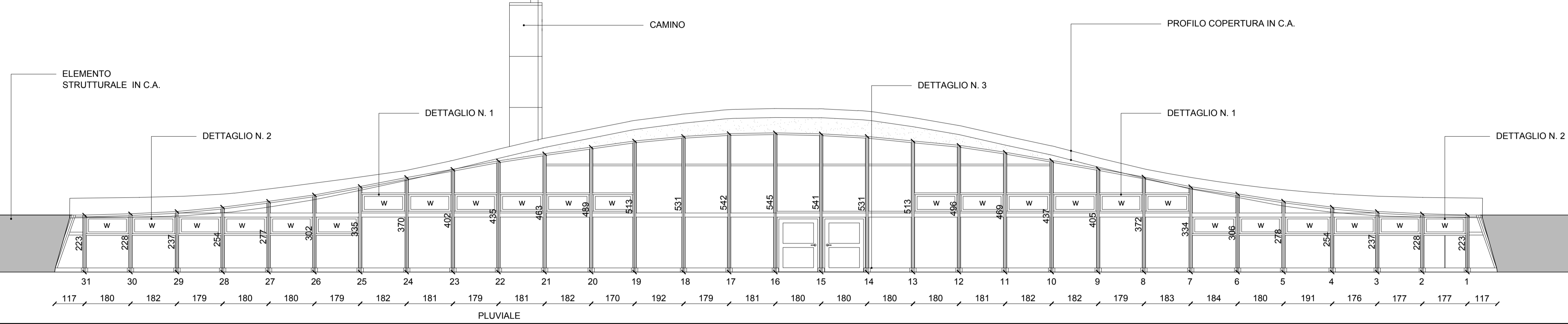

DETTAGLIO N. 2

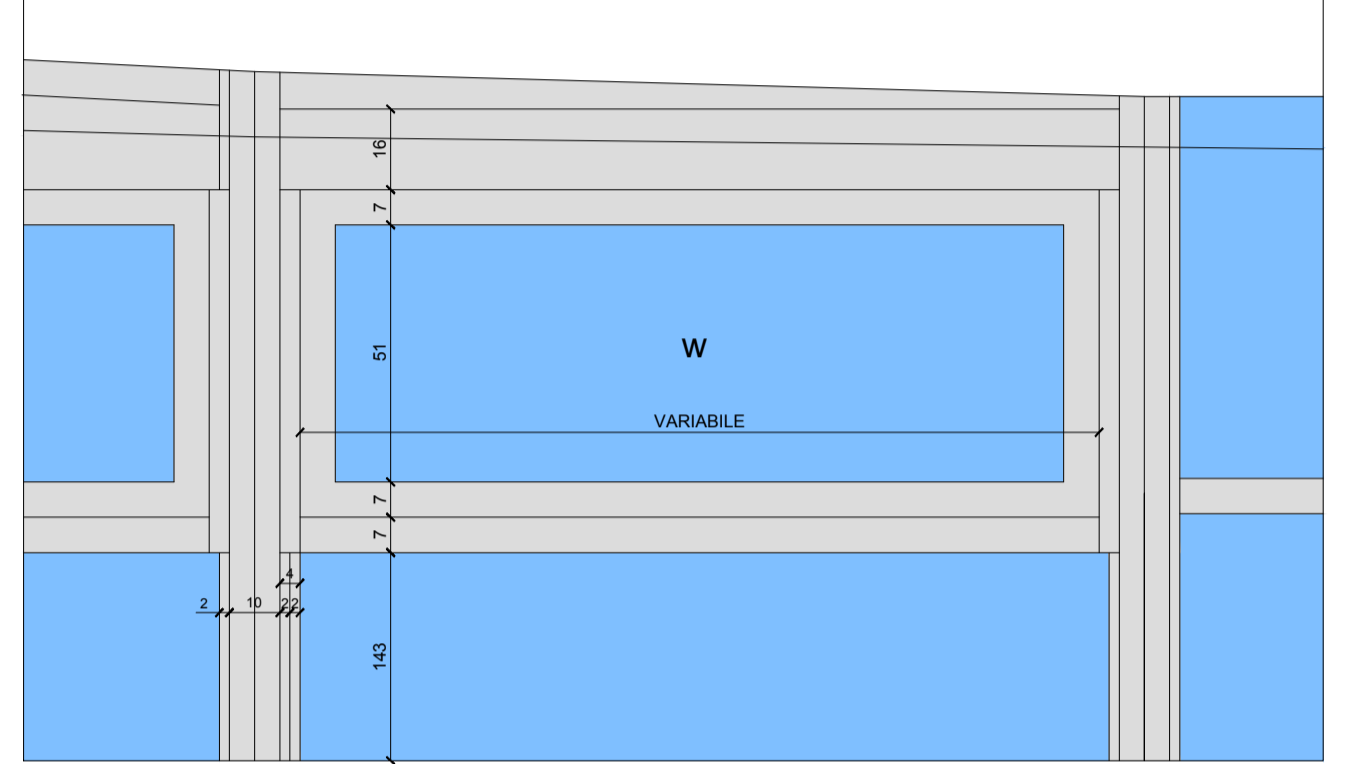

Note :

i prospetti sono stati elaborati mediante la proiezione ortogonale delle singole campate tra i vari serramenti che si distribuiscono lungo la superficie curva dell'edificio. Ne risulta pertanto un prospetto in cui le singole campate dei serramenti riproducono fedelmente la relativa dimensione sia in altezza che in larghezza, le singole proiezioni ortogonali delle campate elaborate sono state pertanto affiancate generando una rappresentazione esplosa del prospetto della superficie curva

PROSPETTO SUD LATO INGRESSO

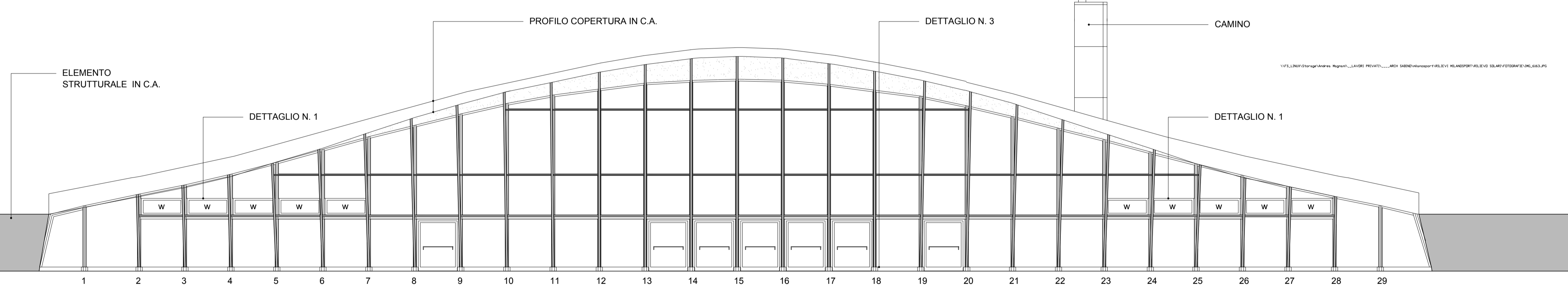

PROSPETTO SUD LATO INGRESSO

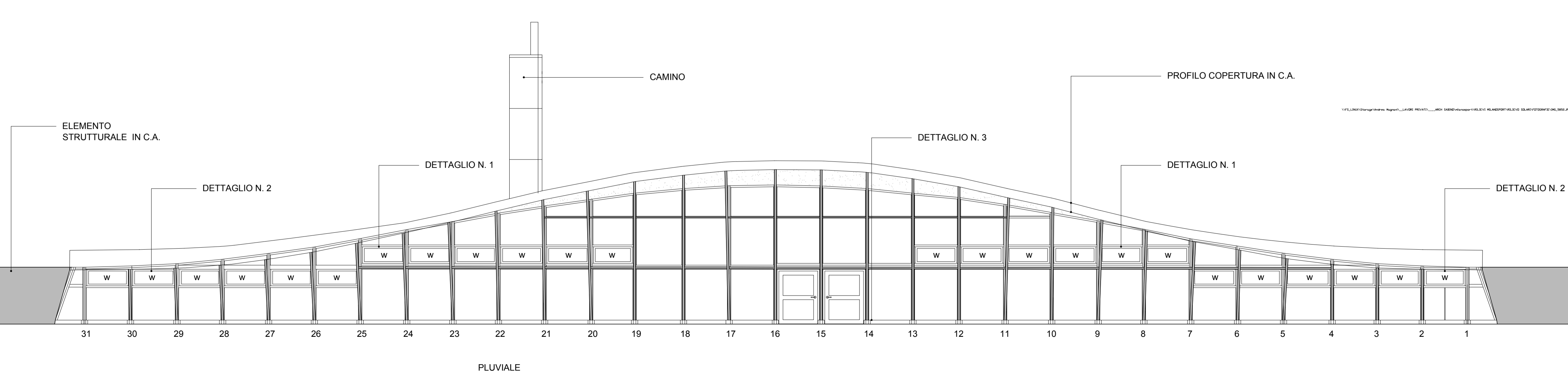

  
**COMUNE DI MILANO - MILANOSPORT S.P.A.**  
 CENTRO SPORTIVO " FOSSATI"  
 RISTRUTTURAZIONE IMPIANTO

PROGETTO ESECUTIVO

  
 Coni Servizi  
 Engineering & Consulting

DIRETTORE TECNICO  
 ARCH. STEFANO PEDULLA



ELABORATO	PROSPETTI RILIEVO ESEGUITO DA BZZ ARCHITETTURA&CONSULTING SRL SU INCARICO DI MILANO SPORT SPA
<b>EA05</b>	SCALA: 1:100
	24 GENNAIO 2014

SEZIONE A-A

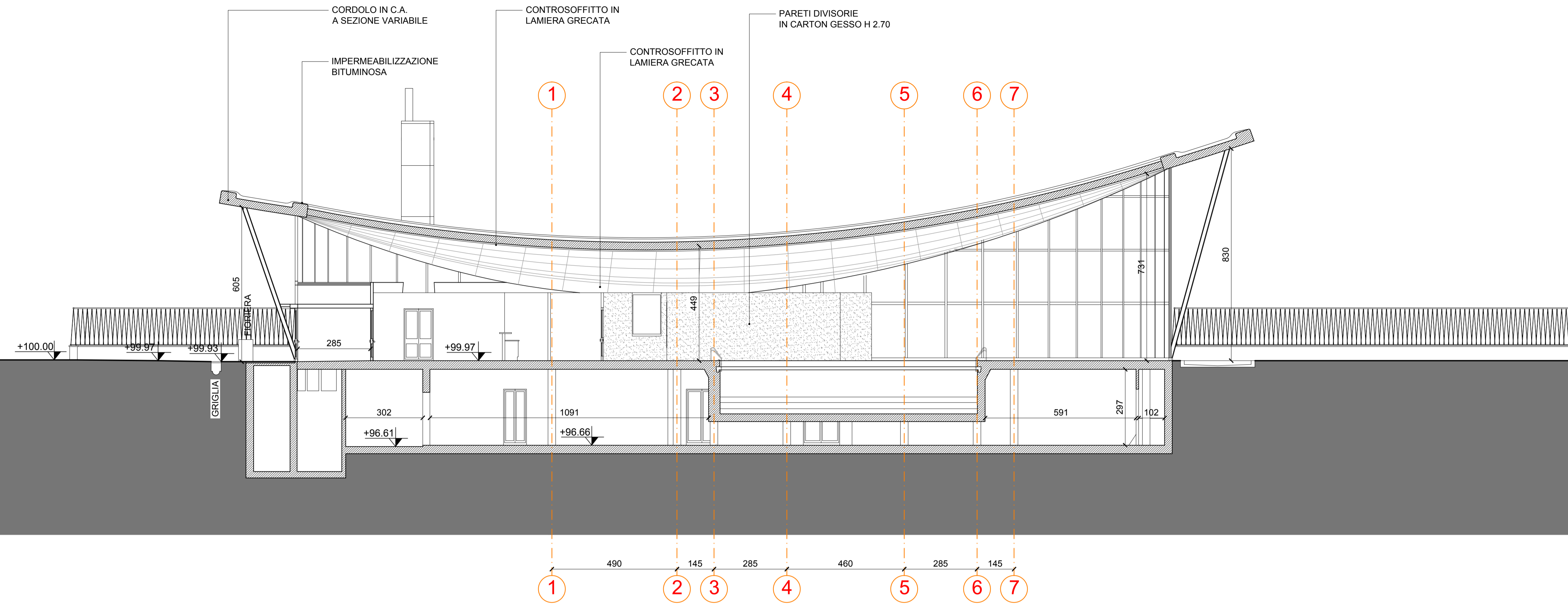

DETTAGLIO RECINZIONE

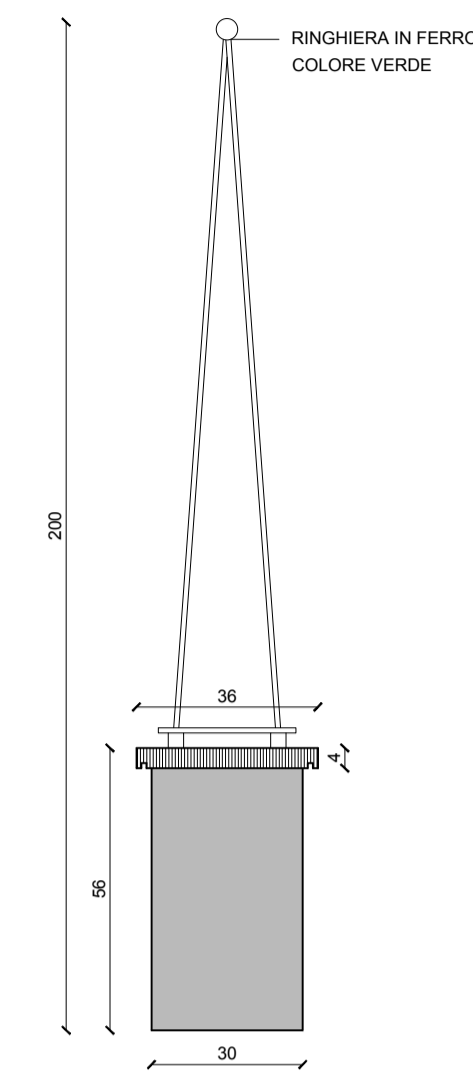

SEZIONE B-B

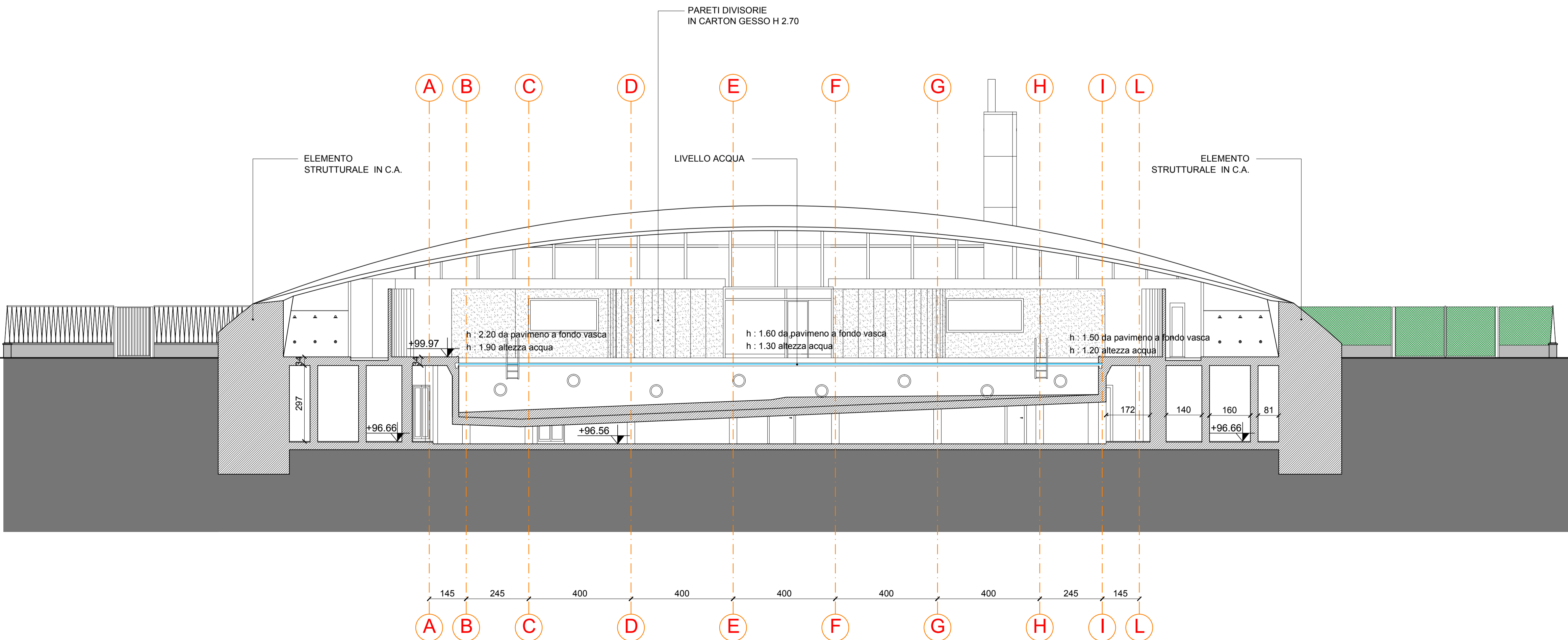

MILANOSPORT  
 COMUNE DI MILANO - MILANOSPORT S.P.A.  
 CENTRO SPORTIVO "FOSSATI"  
 RISTRUTTURAZIONE IMPIANTO

PROGETTO ESECUTIVO



DIRETTORE TECNICO  
 ARCH. STEFANO PEDULLA



ELABORATO	SEZIONI RILIEVO ESEGUITO DA BZZ ARCHITETTURA&CONSULTING SRL SU INCARICO DI MILANO SPORT SPA
EA06	SCALA: 1:100
	24 GENNAIO 2014

E' VIETATA LA RIPRODUZIONE TOTALE O PARZIALE DEI CONTENUTI QUI PRESENTI. ©