

MILANO - PGT

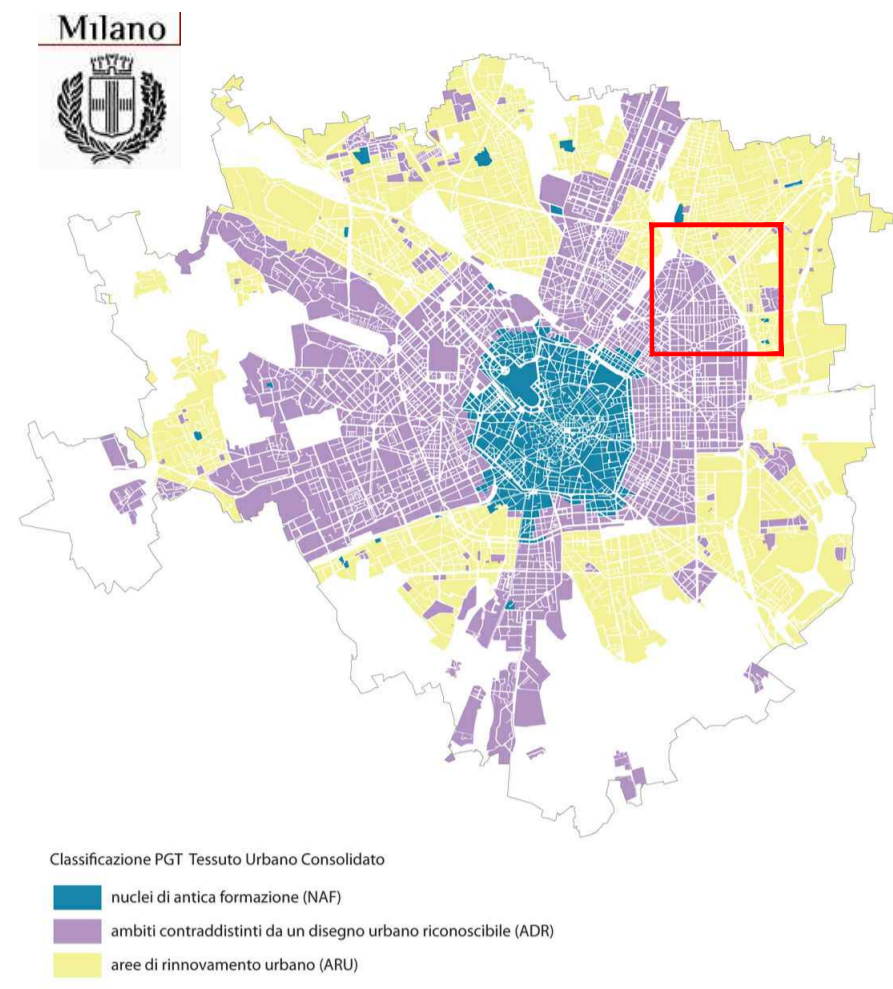

STRALCIO PGT - Tavola R 01 / 2C Ambiti territoriali omogenei e fattibilità geologica

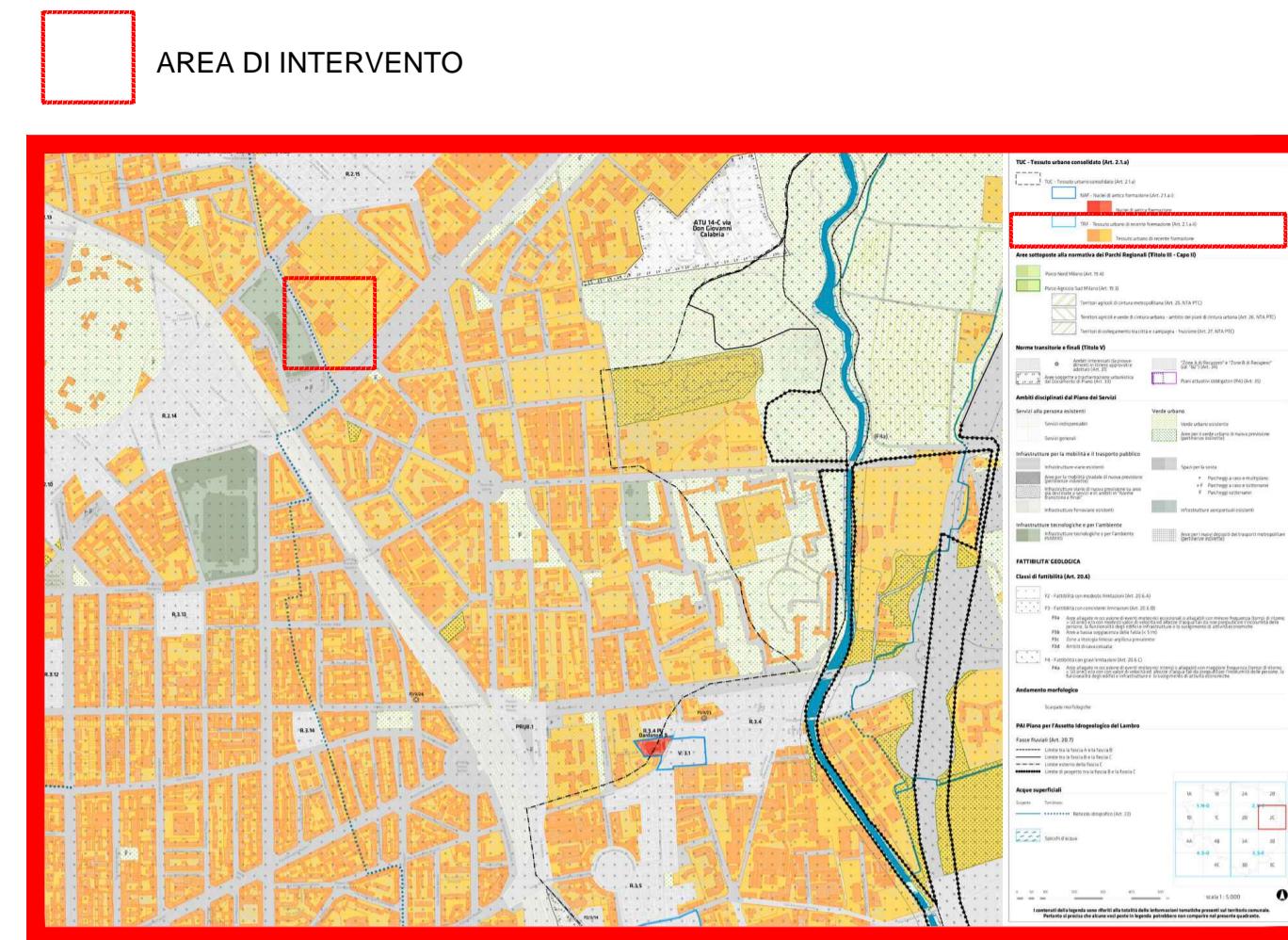

STRALCIO PGT - Tavola R 02 / 2C Indicazioni morfologiche



FOTO AEREE DELL'AREA DI INTERVENTO



PLANIMETRIA GENERALE DELL'IMPIANTO SPORTIVO - Scala 1:500

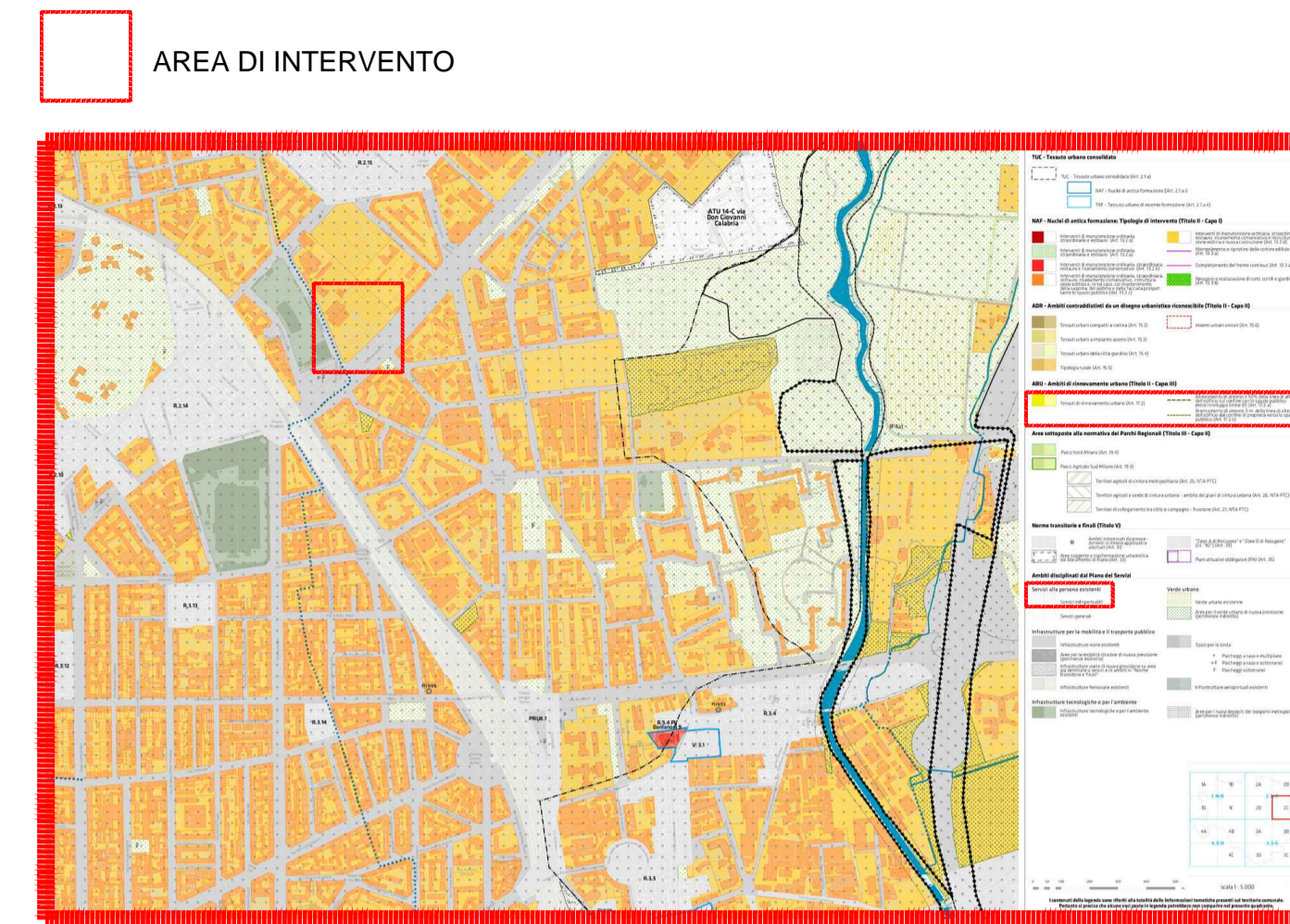

MILANOSPORT
 COMUNE DI MILANO - MILANOSPORT S.P.A.
 CENTRO SPORTIVO "FOSSATI"
 RISTRUTTURAZIONE IMPIANTO

PROGETTO ESECUTIVO

Italia ConiServizi
 Engineering & Consulting

DIRETTORE TECNICO
 ARCH. STEFANO PEDULLA

COLLABORAZIONE ALLA PROGETTAZIONE:
 ARCH. CHIARA DI MICHELE
 ARCH. RENATA FERRI

ELABORATO

EA01

INDIVIDUAZIONE DELL'AREA DI INTERVENTO - STRALCIO PGT -

SCALA: VARIE

10 GENNAIO 2014

E' VIETATA LA RIPRODUZIONE TOTALE O PARZIALE DEI CONTENUTI QUI PRESENTI ©

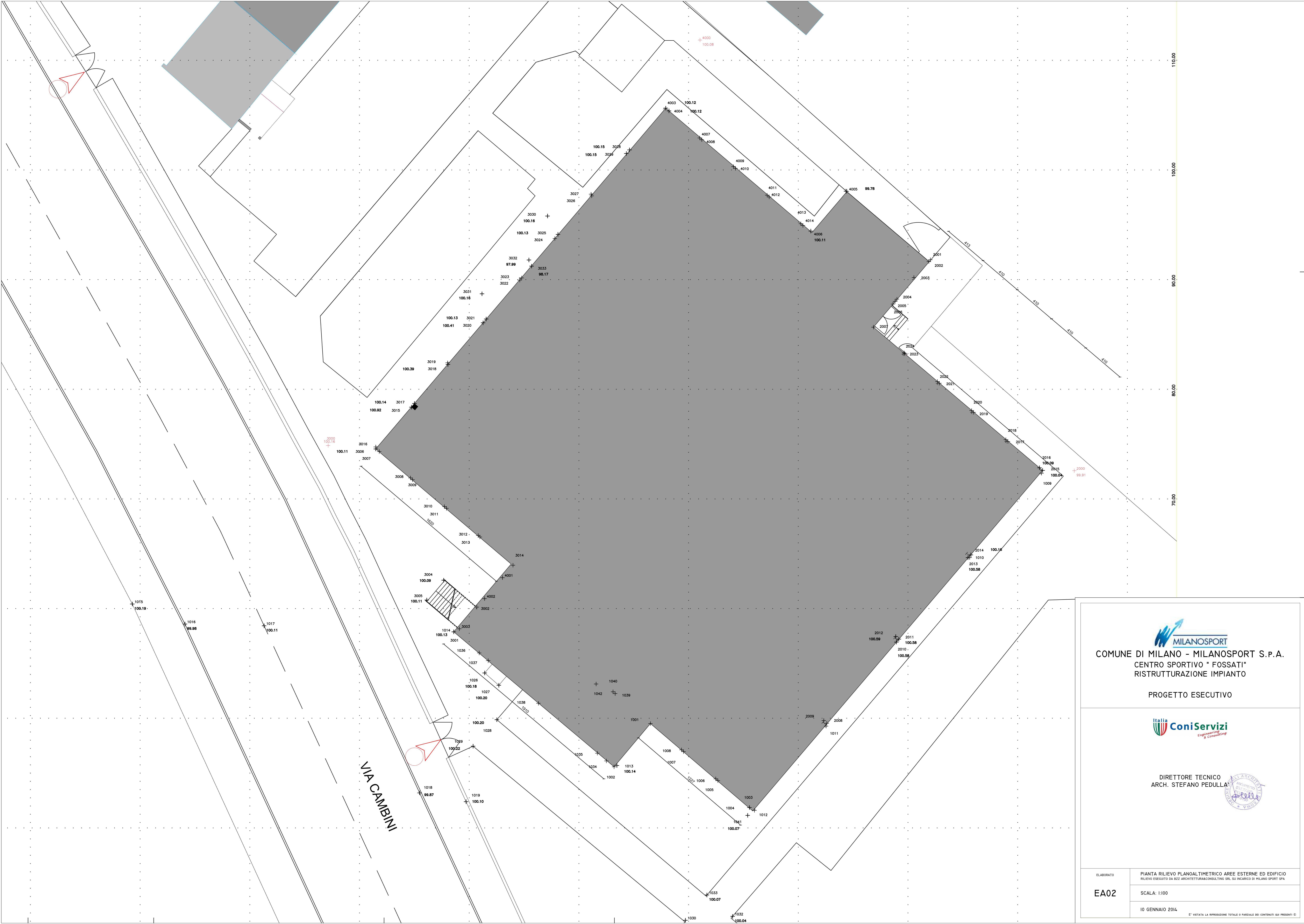



MILANOSPORT
COMUNE DI MILANO - MILANOSPORT S.P.A.
CENTRO SPORTIVO " FOSSATI"
RISTRUTTURAZIONE IMPIANTO

PROGETTO ESECUTIVO

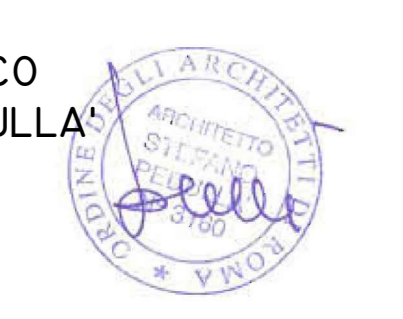

Coni Servizi
Engineering
& Consulting

DIRETTORE TECNICO
ARCH. STEFANO PEDULLA

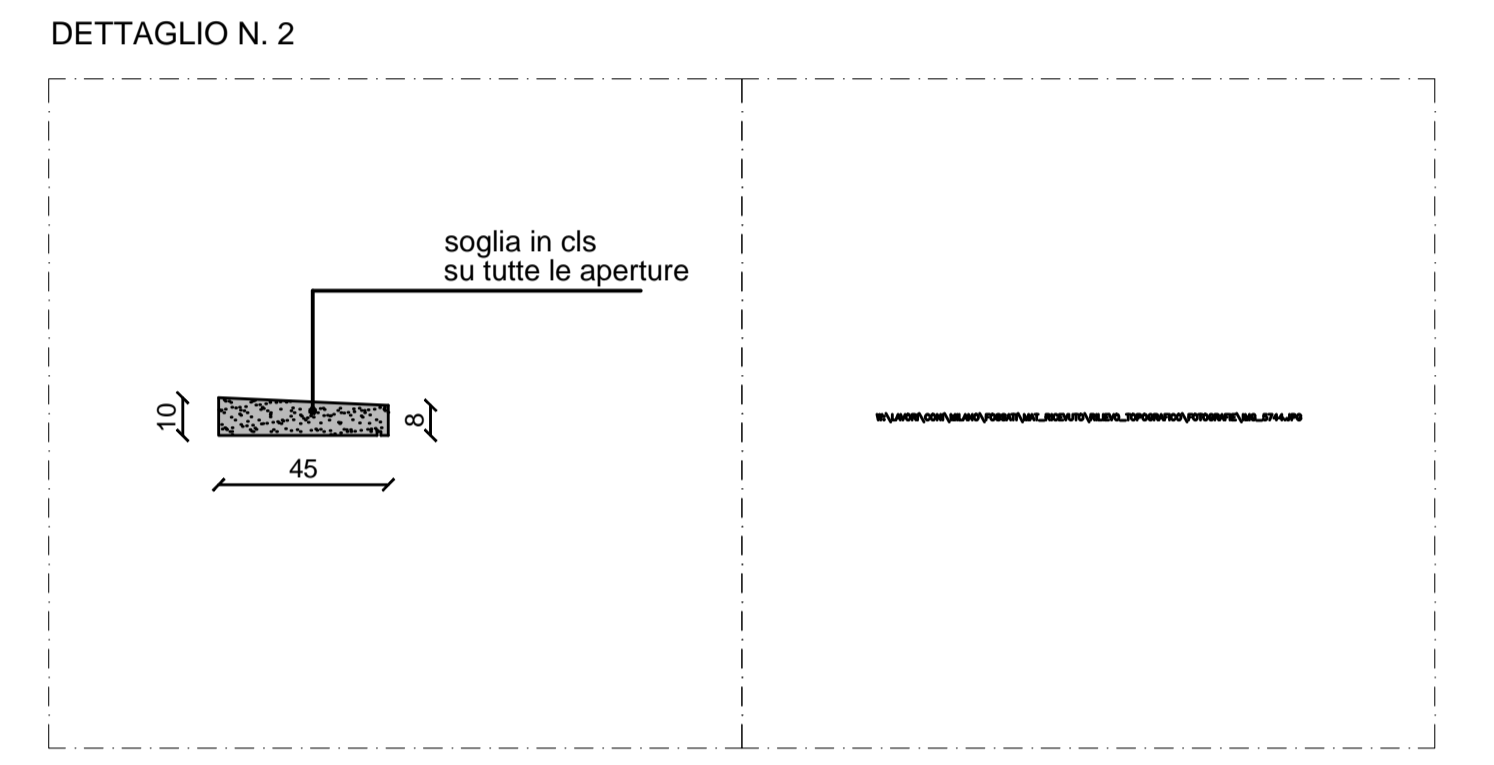
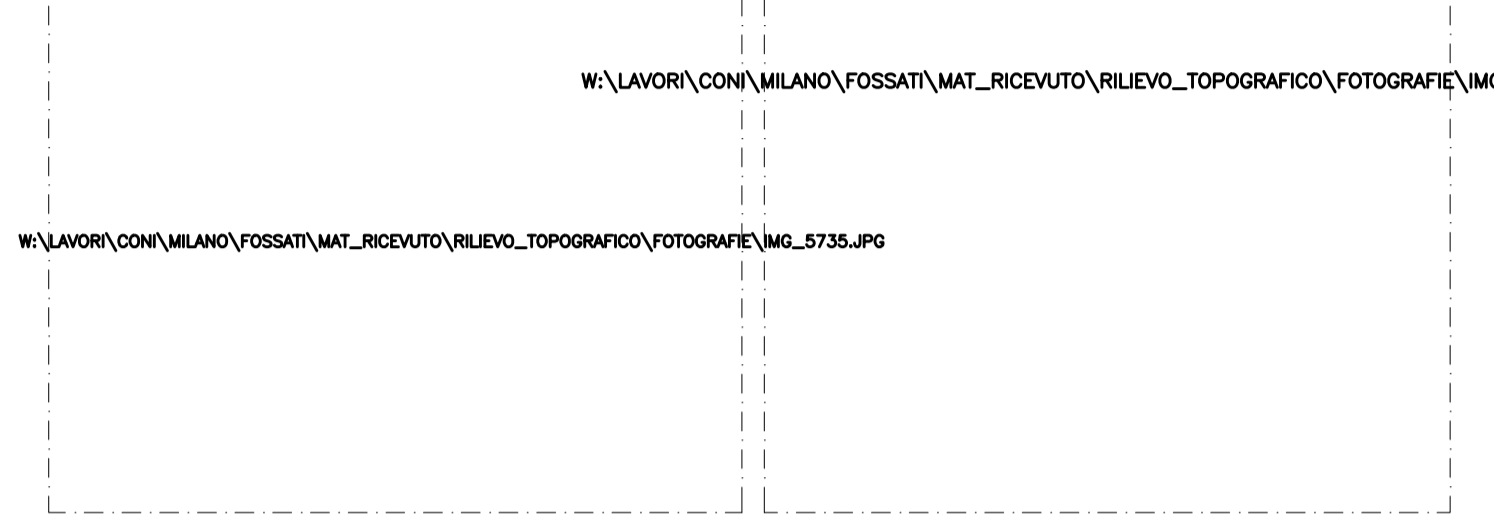
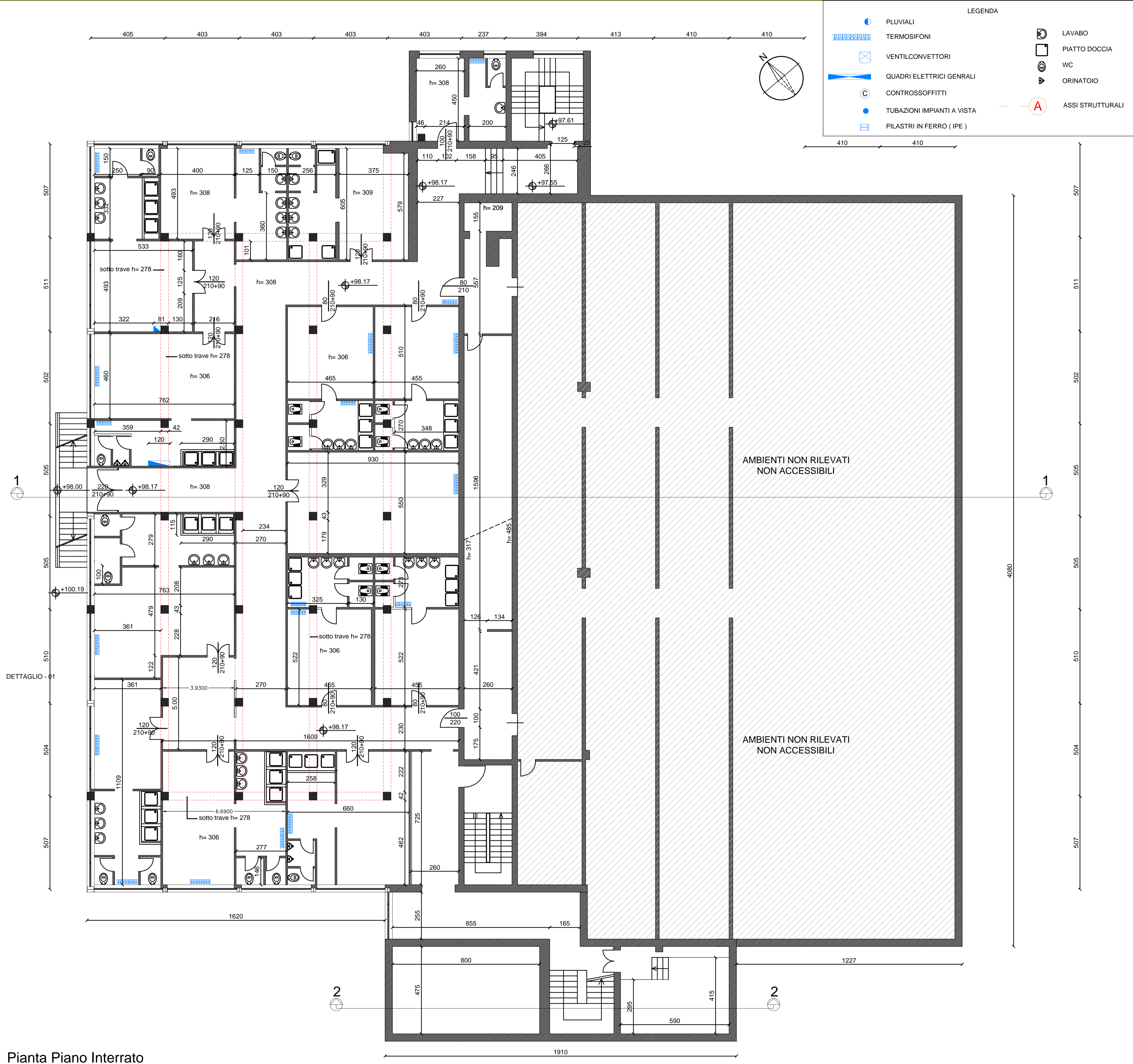

ELABORATO	PIANTA RILIEVO PLANOALTIMETRICO AREE ESTERNE ED EDIFICIO RILIEVO ESEGUITO DA BZZ ARCHITETTURA CONSULTING SRL SU INCARICO DI MILANO SPORT SPA
EA02	SCALA: 1:100
	10 GENNAIO 2014

E' VIETATA LA RIPRODUZIONE TOTALE O PARZIALE DEI CONTENUTI QUI PRESENTI. ©





COMUNE DI MILANO - MILANOSPORT S.P.A.
CENTRO SPORTIVO " FOSSATI"
RISTRUTTURAZIONE IMPIANTO

PROGETTO ESECUTIVO



DIRETTORE TECNICO
ARCH. STEFANO PEDULLA



ELABORATO	PIANTA PIANO INTERRATO RILEVO ESEGUITO DA BZZ ARCHITETTURA&CONSULTING SRL SU INCARICO DI MILANO SPORT SPA
EA03	SCALA: 1:100
	10 GENNAIO 2014

E' VIETATA LA RIPRODUZIONE TOTALE O PARZIALE DEI CONTENUTI QUI PRESENTI ©

Pianta Piano Interrato

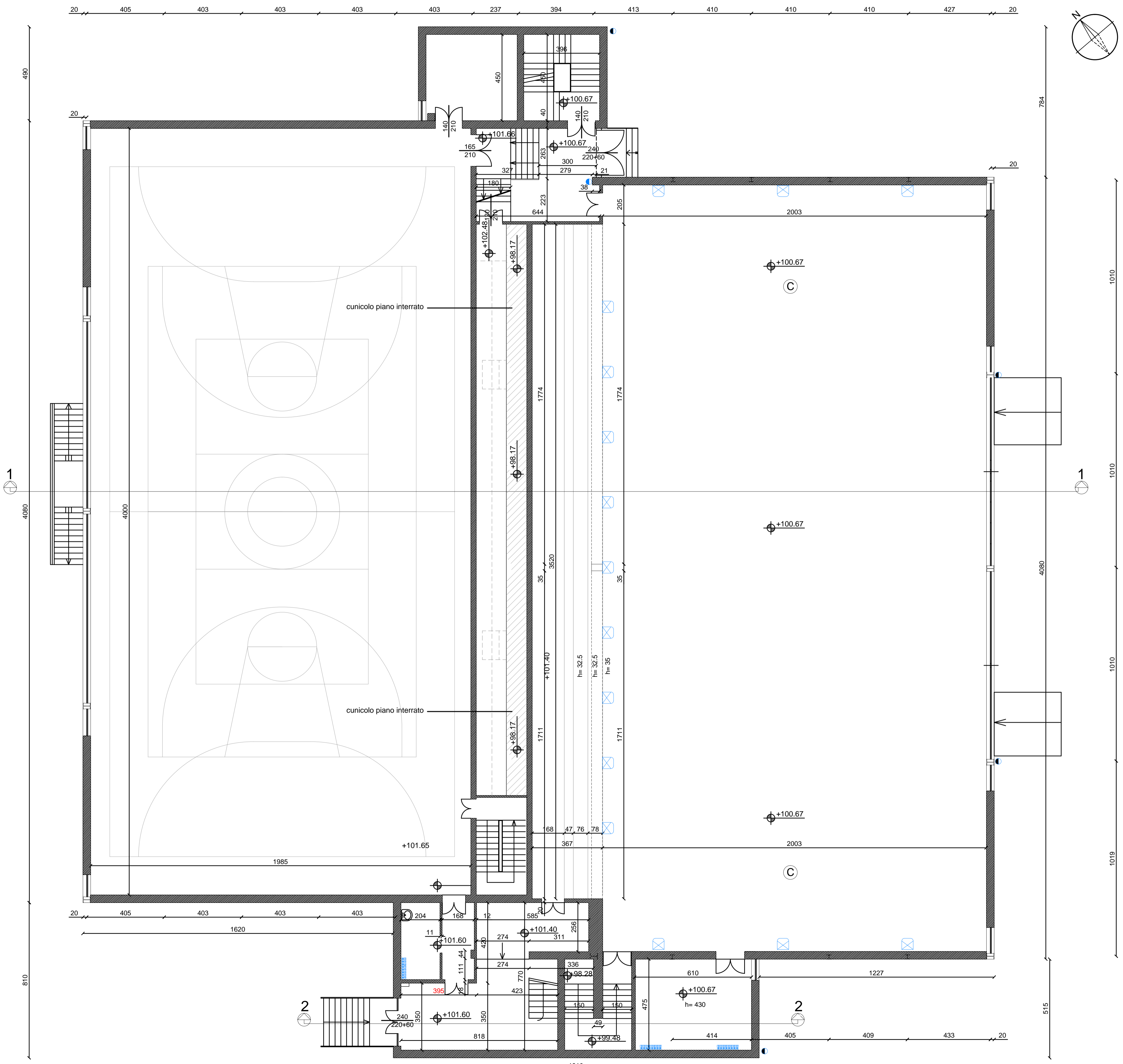

LEGENDA

	PLUVIALI		LAVABO
	TERMOSIFONI		PIATTO DOCCIA
	VENTILCONVETTORI		WC
	QUADRI ELETTRICI GENERALI		ORINATOIO
	CONTROSSOFFITTI		ASSI STRUTTURALI
	TUBAZIONI IMPIANTI A VISTA		
	PILASTRI IN FERRO (IPE)		

MILANOSPORT
 COMUNE DI MILANO - MILANOSPORT S.P.A.
 CENTRO SPORTIVO " FOSSATI"
 RISTRUTTURAZIONE IMPIANTO
 PROGETTO ESECUTIVO

ConiServizi
 Engineering & Consulting
 DIRETTORE TECNICO
 ARCH. STEFANO PEDULLA

ELABORATO
EA04

PIANTA PIANO RIALZATO
 RILIEVO ESEGUITO DA BZZ ARCHITETTURA&CONSULTING SRL SU INCARICO DI MILANO SPORT SPA

SCALA: 1:100

10 GENNAIO 2014

E' VIETATA LA RIPRODUZIONE TOTALE O PARZIALE DEI CONTENUTI QUI PRESENTI ©

Pianta Piano Terra e Palestra Ginnastica Artistica

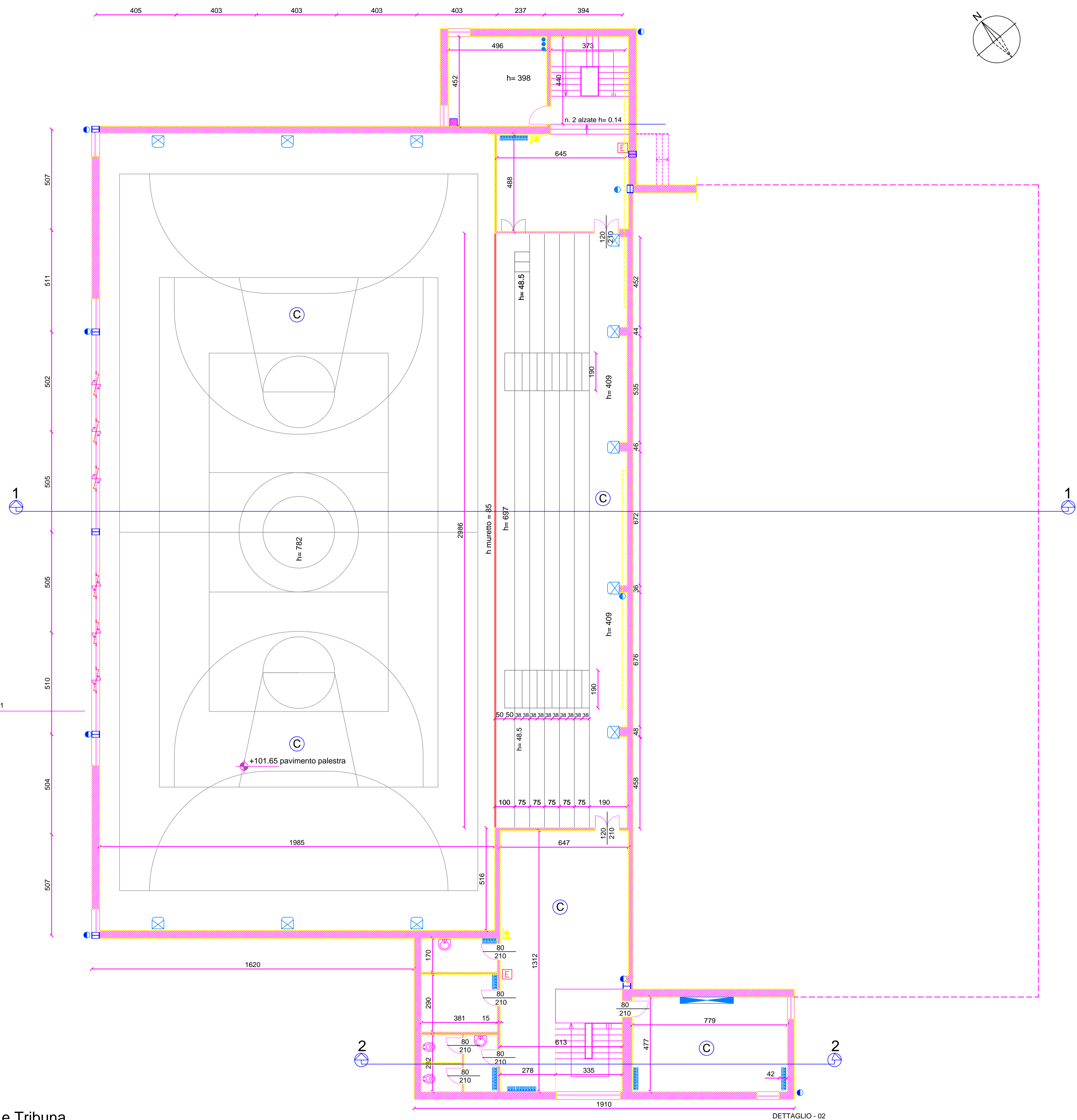

- PLUVIALI
- TERMOSIFONI
- VENTILCONVETTORI
- QUADRI ELETTRICI GENERALI
- CONTROSSOFFITTI
- TUBAZIONI IMPIANTI A VISTA
- PILASTRI IN FERRO (IPE)
- LAVABO
- PIATTO DOCCIA
- WC
- ORINATOIO
- ASSI STRUTTURALI

COMUNE DI MILANO - MILANOSPORT S.P.A.
 CENTRO SPORTIVO " FOSSATI"
 RISTRUTTURAZIONE IMPIANTO

PROGETTO ESECUTIVO

 Engineering & Consulting

DIRETTORE TECNICO
 ARCH. STEFANO PEDULLA



ELABORATO	PIANTA PIANO PRIMO RILIEVO ESEGUITO DA BZZ ARCHITETTURA&CONSULTING SRL SU INCARICO DI MILANO SPORT SPA
EA05	SCALA: 1:100
	10 GENNAIO 2014

E' VIETATA LA RIPRODUZIONE TOTALE O PARZIALE DEI CONTENUTI QUI PRESENTI ©

Pianta Piano Primo e Tribuna

DETTAGLIO - 02

DETTAGLIO - 01

Sezione 1-1

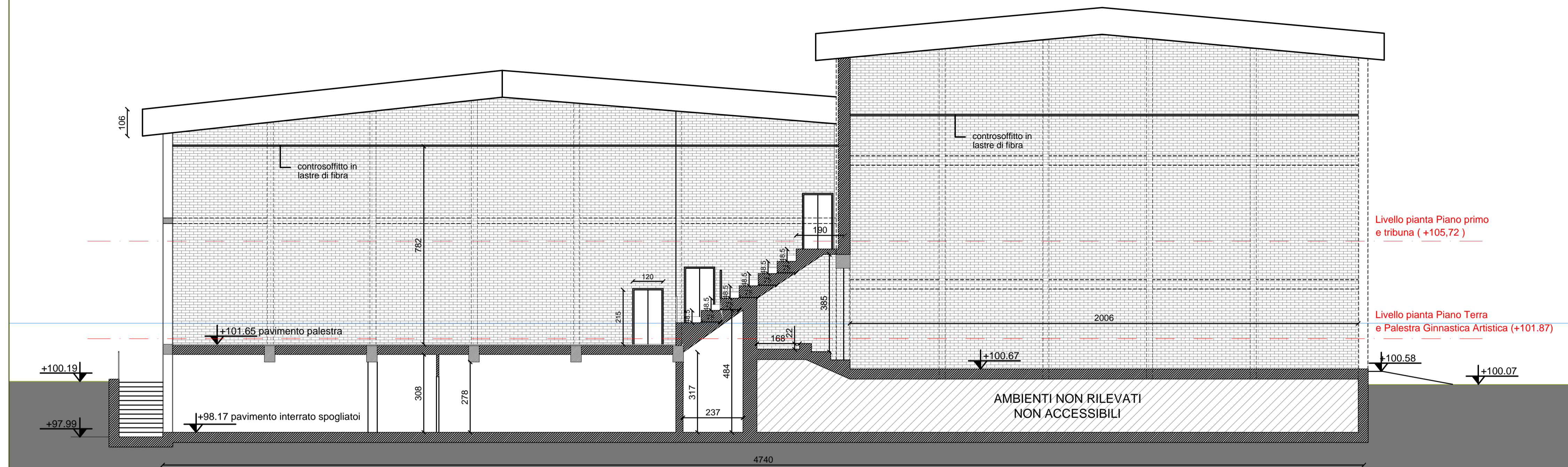

Sezione 2-2

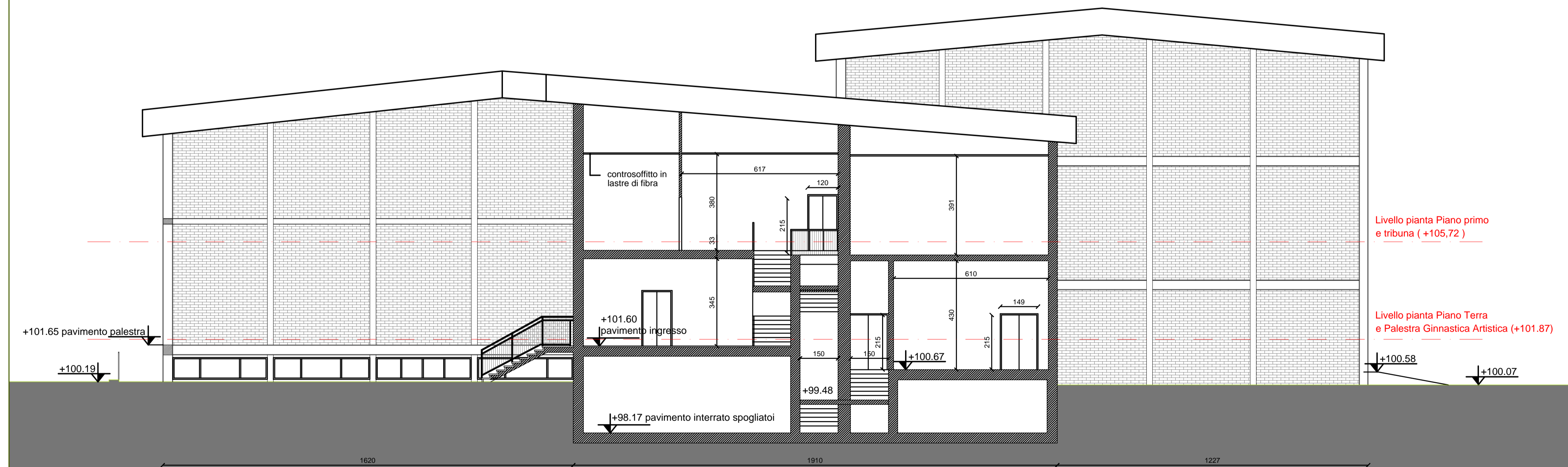

COMUNE DI MILANO - MILANOSPORT S.P.A.
 CENTRO SPORTIVO " FOSSATI"
 RISTRUTTURAZIONE IMPIANTO

 PROGETTO ESECUTIVO



 Coni Servizi
 Engineering & Consulting

DIRETTORE TECNICO
 ARCH. STEFANO PEDULLA

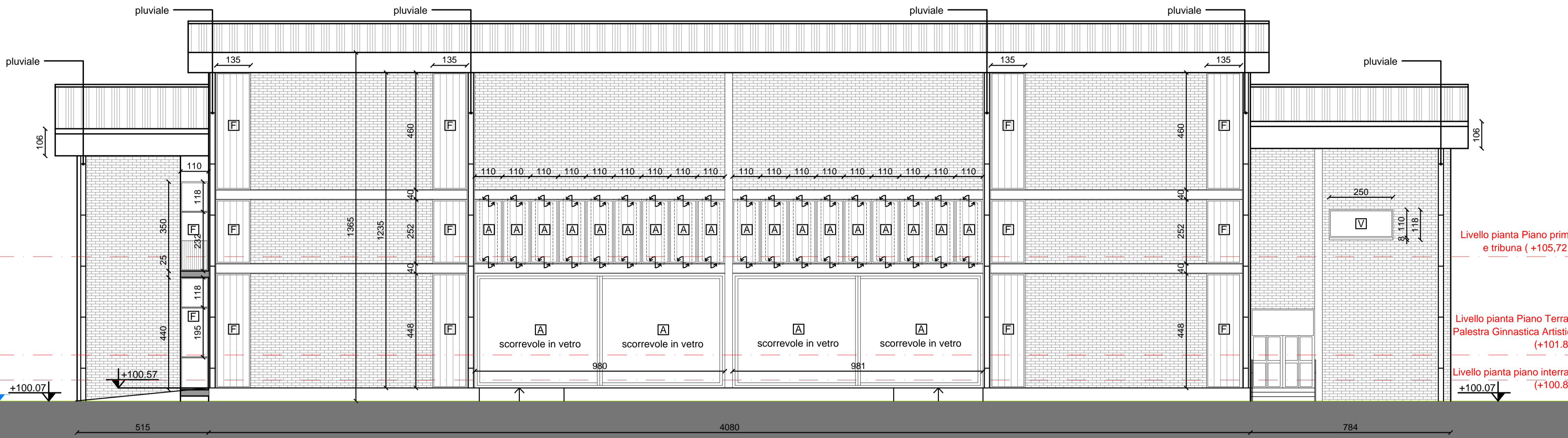

ELABORATO	SEZIONI RILIEVO ESEGUITO DA BZZ ARCHITETTURA&CONSULTING SRL SU INCARICO DI MILANO SPORT SPA
EA06	SCALA: 1:100
	10 GENNAIO 2014

Prospetto Sud-Est



- V SERRAMENTI APRIBILI A VASISTAS
- A SERRAMENTI APRIBILI
- F SERRAMENTI FISSI

Prospetto Nord-Ovest

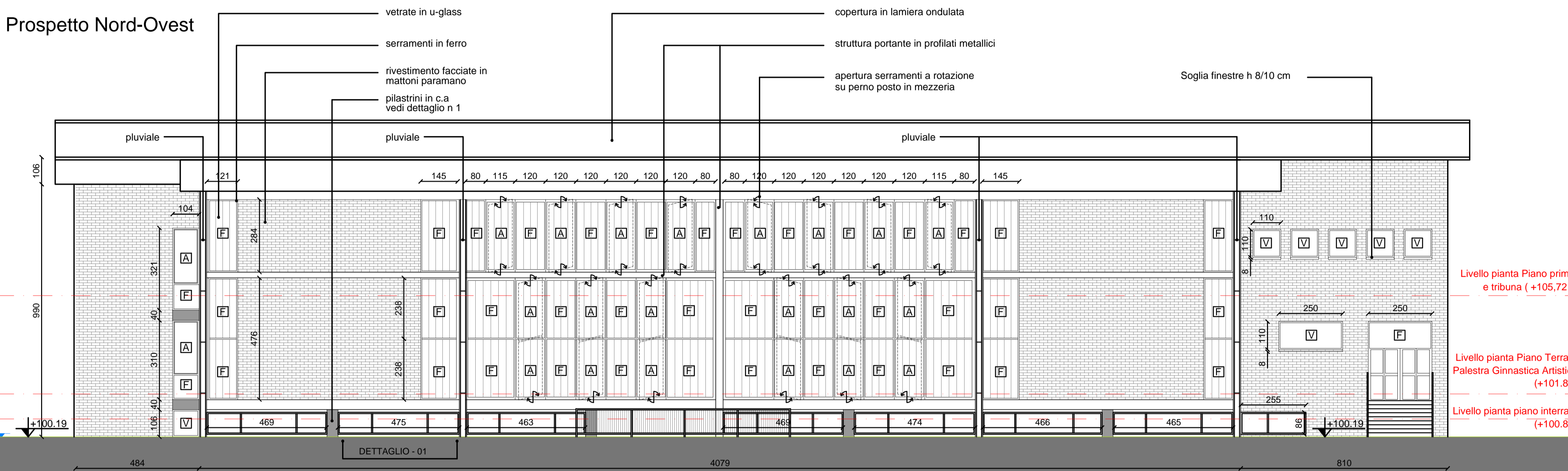

Prospetto Nord-Est

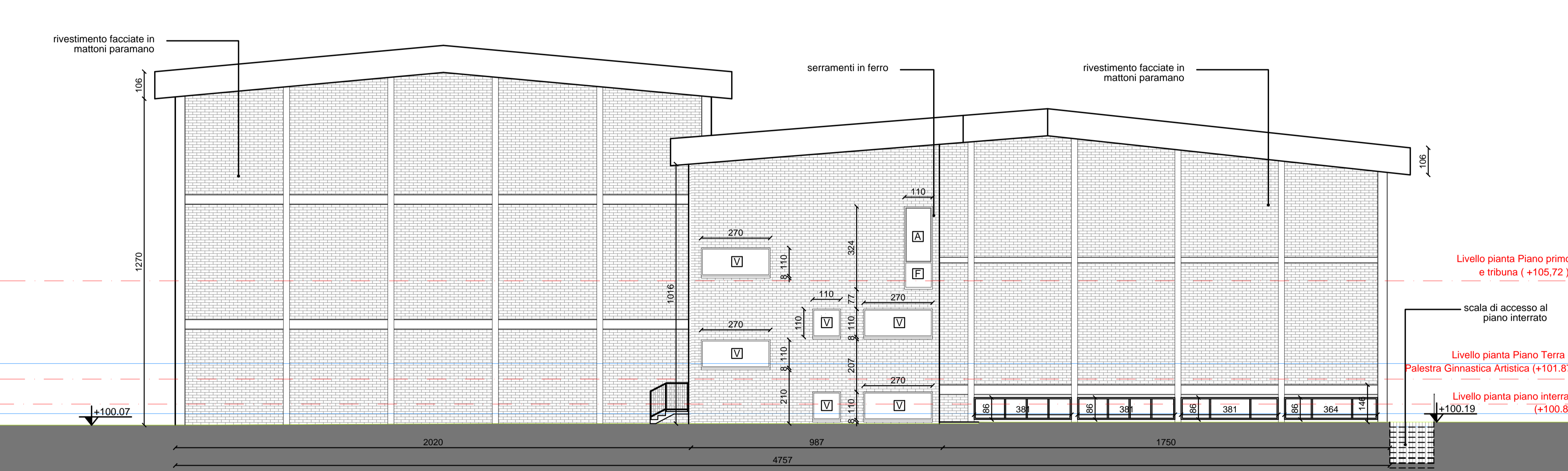

Prospetto Sud-Ovest

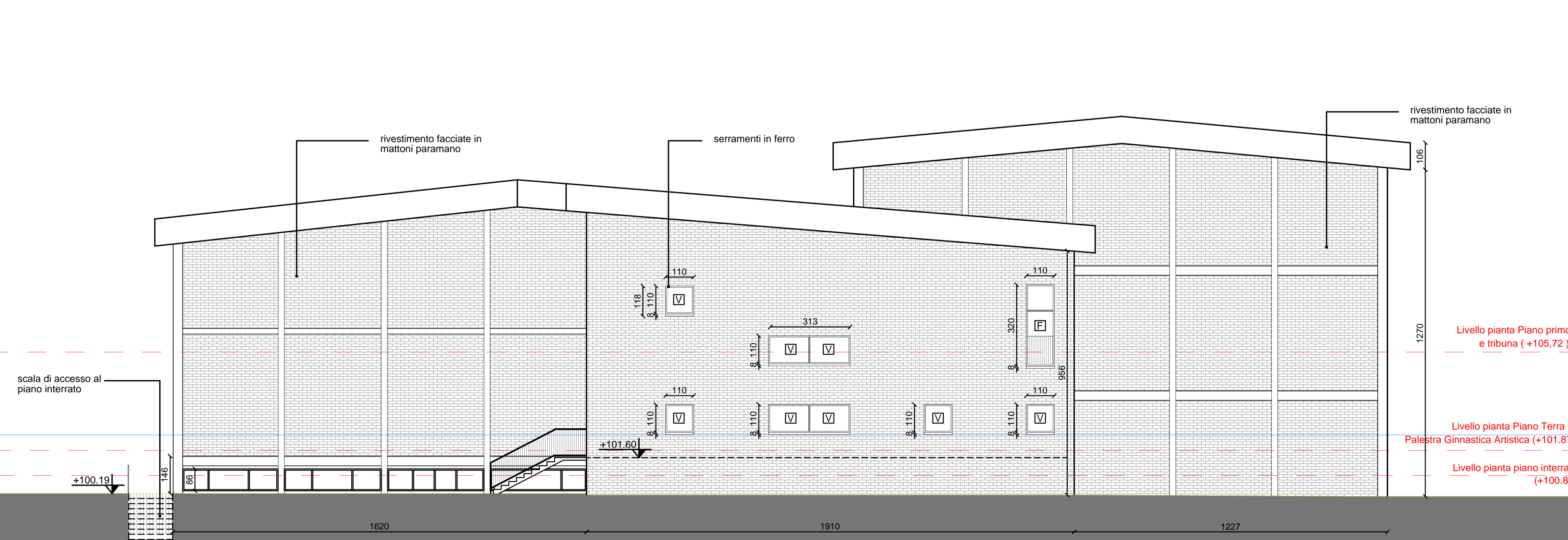

MILANOSPORT
 COMUNE DI MILANO - MILANOSPORT S.P.A.
 CENTRO SPORTIVO " FOSSATI"
 RISTRUTTURAZIONE IMPIANTO

PROGETTO ESECUTIVO

ConiServizi
 Engineering & Consulting

DIRETTORE TECNICO
 ARCH. STEFANO PEDULLA



ELABORATO	PROSPETTI RILEVO ESEGUITO DA BZZ ARCHITETTURA CONSULTING SRL SU INCARICO DI MILANO SPORT SPA
EA07	SCALA: 1:100
	10 GENNAIO 2014

E' VIETATA LA RIPRODUZIONE TOTALE O PARZIALE DEI CONTENUTI QUI PRESENTI ©