

NOTA BENE:
TUTTE LE MISURE DEVONO ESSERE VERIFICATE DALL'IMPRESA COSTRUTTRICE CON PARTICOLARE ATTENZIONE ALLE STRUTTURE ESISTENTI

COMUNE DI MILANO - MILANOSPORT S.P.A.
CENTRO SPORTIVO " FOSSATI "
RISTRUTTURAZIONE IMPIANTO

PROGETTO ESECUTIVO

Coni Servizi
Ingegneria e Consulenza

DIRETTORE TECNICO
ARCH. STEFANO PEDULLA

COLLABORAZIONE ALLA PROGETTAZIONE
ARCH. CHIARA DI MICHELE
ARCH. RENATA FERRI

ELABORATO PLANIMETRIA DEMOLIZIONI - AREA ESTERNA

EA08

SCALA: 1:100

10 GENNAIO 2014



LEGENDA

	PLUVIALI		LAVABO
	TERMOFISIONI		PIATTO DOCCIA
	VENTILCONVETTORI		WC
	QUADRI ELETTRICI GENERALI		ORINATOIO
	CONTROSSOFFITTI		ASSI STRUTTURALI
	TUBAZIONI IMPIANTI A VISTA		
	PILASTRI IN FERRO (IPE)		

LEGENDA DEMOLIZIONI

	AREA D'INTERVENTO		RIMOZIONE LAVABO
	RIMOZIONE TERMOFISIONI		RIMOZIONE PIATTO DOCCIA
	RIMOZIONE PORTE		RIMOZIONE WC
	TRAMEZZI DA DEMOLIRE		RIMOZIONE ORINATOIO
	SCAVI E AREE DA DEMOLIRE		

ALL'INTERNO DELL'AREA DI INTERVENTO E' PREVISTA LA DEMOLIZIONE DI TUTTI I PAVIMENTI, SOTTOFONDO COMPRESO, I RIVESTIMENTI, GLI IMPIANTI IDROSANITARI E DI RISCALDAMENTO, GLI ARREDI FISSI E L'IMPIANTO ELETTRICO.

NOTA BENE:
TUTTE LE MISURE DEVONO ESSERE VERIFICATE DALL'IMPRESA COSTRUTTRICE CON PARTICOLARE ATTENZIONE ALLE STRUTTURE ESISTENTI



COMUNE DI MILANO - MILANOSPORT S.P.A.
CENTRO SPORTIVO " FOSSATI "
RISTRUTTURAZIONE IMPIANTO

PROGETTO ESECUTIVO



DIRETTORE TECNICO
ARCH. STEFANO PEDULLA

COLLABORAZIONE ALLA PROGETTAZIONE:
ARCH. CHIARA DI MICHELE
ARCH. RENATA FERRI



ELABORATO	PLANIMETRIA DEMOLIZIONI - PIANO INTERRATO
EA09	SCALA: 1:100
	10 GENNAIO 2014

E' VIETATA LA RIPRODUZIONE TOTALE O PARZIALE DEI CONTENUTI QUI PRESENTI ©

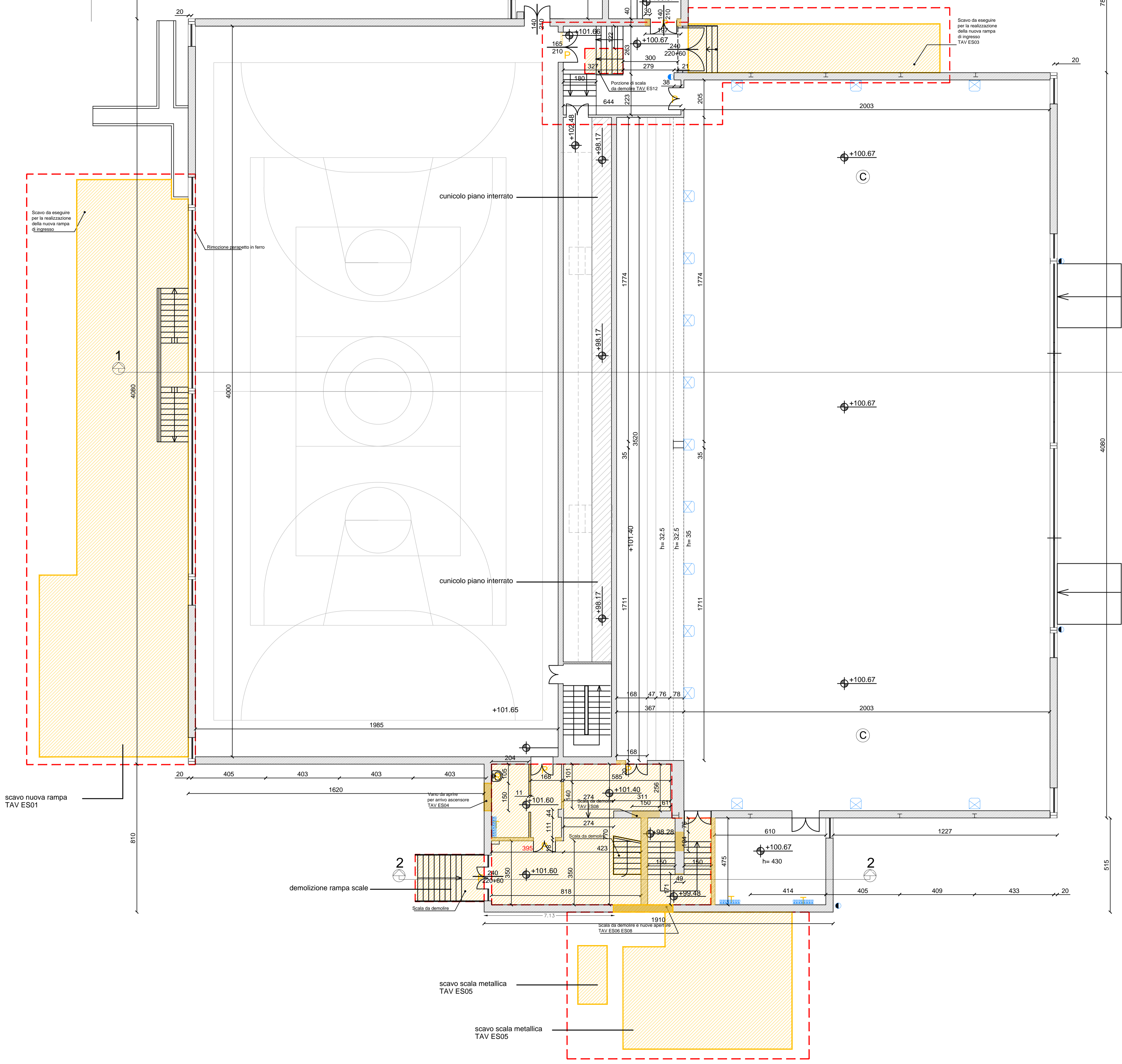

LEGENDA

	PLUVIALI		LAVABO
	TERMOSIFONI		PIATTO DOCCIA
	VENTILCONVETTORI		WC
	QUADRI ELETTRICI GENERALI		ORINATOIO
	CONTROSSOFFITTI		ASSI STRUTTURALI
	TUBAZIONI IMPIANTI A VISTA		
	PILASTRI IN FERRO (IPE)		

LEGENDA DEMOLIZIONI

	AREA D'INTERVENTO		RIMOZIONE LAVABO
	RIMOZIONE TERMOSIFONI		RIMOZIONE PIATTO DOCCIA
	RIMOZIONE PORTE		RIMOZIONE WC
	TRAMEZZI DA DEMOLIRE		RIMOZIONE ORINATOIO
	SCAVI E AREE DA DEMOLIRE		

ALL'INTERNO DELL'AREA DI INTERVENTO E' PREVISTA LA DEMOLIZIONE DI TUTTI I PAVIMENTI, SOTTOFONDO COMPRESO, I RIVESTIMENTI, GLI IMPIANTI IDROSANITARI E DI RISCALDAMENTO, GLI ARREDI FISSI E L'IMPIANTO ELETTRICO.

NOTA BENE:
TUTTE LE MISURE DEVONO ESSERE VERIFICATE DALL'IMPRESA COSTRUTTRICE CON PARTICOLARE ATTENZIONE ALLE STRUTTURE ESISTENTI



COMUNE DI MILANO - MILANOSPORT S.P.A.
CENTRO SPORTIVO " FOSSATI"
RISTRUTTURAZIONE IMPIANTO

PROGETTO ESECUTIVO



DIRETTORE TECNICO
ARCH. STEFANO PEDULLA



COLLABORAZIONE ALLA PROGETTAZIONE:
ARCH. CHIARA DI MICHELE
ARCH. RENATA FERRI

ELABORATO	PLANIMETRIA DEMOLIZIONI - PIANO RIALZATO
EA10	SCALA: 1:100
	10 GENNAIO 2014

E' VIETATA LA RIPRODUZIONE TOTALE O PARZIALE DEI CONTENUTI QUI PRESENTI ©

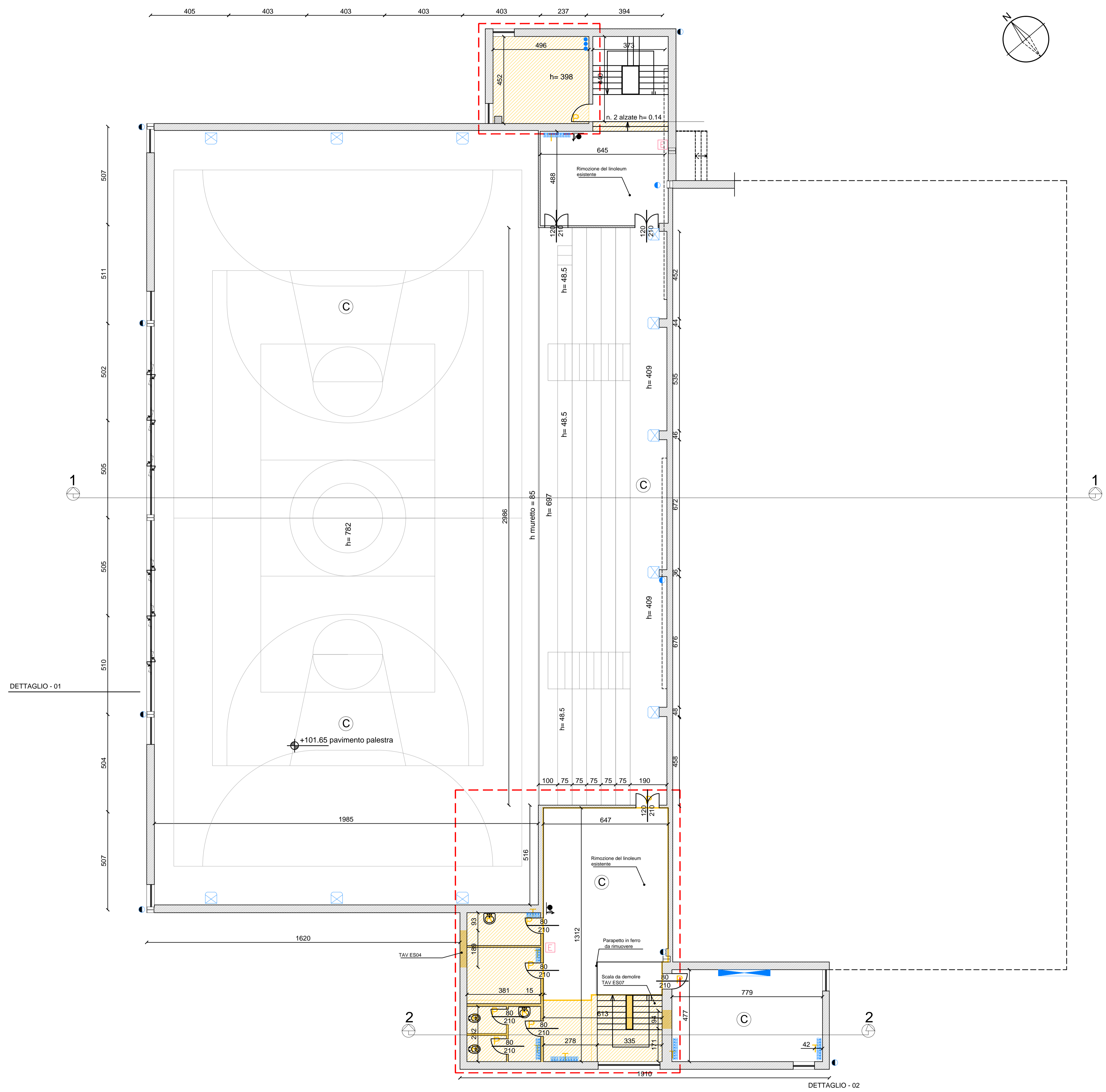

LEGENDA

	PLUVIALI		LAVABO
	TERMOSIFONI		PIATTO DOCCIA
	VENTILCONVETTORI		WC
	QUADRI ELETTRICI GENERALI		ORINATOIO
	CONTROSSOFFITTI		ASSI STRUTTURALI
	TUBAZIONI IMPIANTI A VISTA		
	PILASTRI IN FERRO (IPE)		

LEGENDA DEMOLIZIONI

	AREA D'INTERVENTO		RIMOZIONE LAVABO
	RIMOZIONE TERMOSIFONI		RIMOZIONE PIATTO DOCCIA
	RIMOZIONE PORTE		RIMOZIONE WC
	TRAMEZZI DA DEMOLIRE		RIMOZIONE ORINATOIO
	SCAVI E AREE DA DEMOLIRE		

ALL'INTERNO DELL'AREA DI INTERVENTO E' PREVISTA LA DEMOLIZIONE DI TUTTI I PAVIMENTI, SOTTOFONDO COMPRESO, I RIVESTIMENTI, GLI IMPIANTI IDROSANITARI E DI RISCALDAMENTO, GLI ARREDI FISSI E L'IMPIANTO ELETTRICO.

NOTA BENE:
TUTTE LE MISURE DEVONO ESSERE VERIFICATE DALL'IMPRESA COSTRUTTRICE CON PARTICOLARE ATTENZIONE ALLE STRUTTURE ESISTENTI

COMUNE DI MILANO - MILANOSPORT S.P.A.
 CENTRO SPORTIVO " FOSSATI "
 RISTRUTTURAZIONE IMPIANTO
 PROGETTO ESECUTIVO

DIRETTORE TECNICO
 ARCH. STEFANO PEDULLA

COLLABORAZIONE ALLA PROGETTAZIONE:
 ARCH. CHIARA DI MICHELE
 ARCH. RENATA FERRI



ELABORATO	PLANIMETRIA DEMOLIZIONI - PIANO PRIMO
EAI	SCALA: 1:100
	10 GENNAIO 2014

E' VIETATA LA RIPRODUZIONE TOTALE O PARZIALE DEI CONTENUTI QUI PRESENTI ©

Sezione 1-1

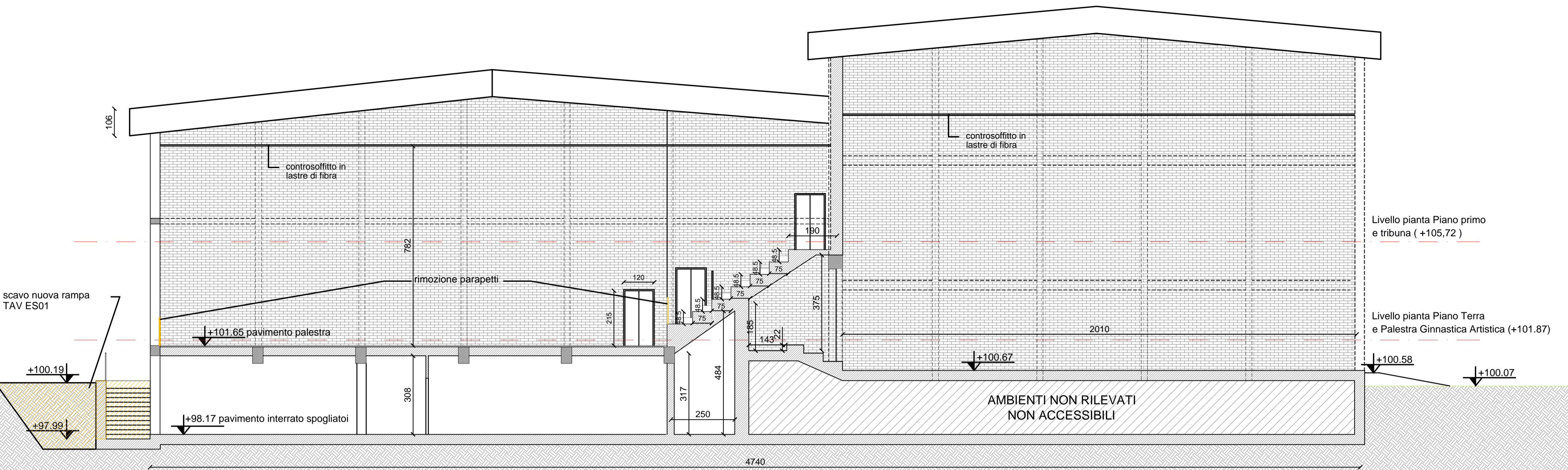

LEGENDA



KEY PLAN

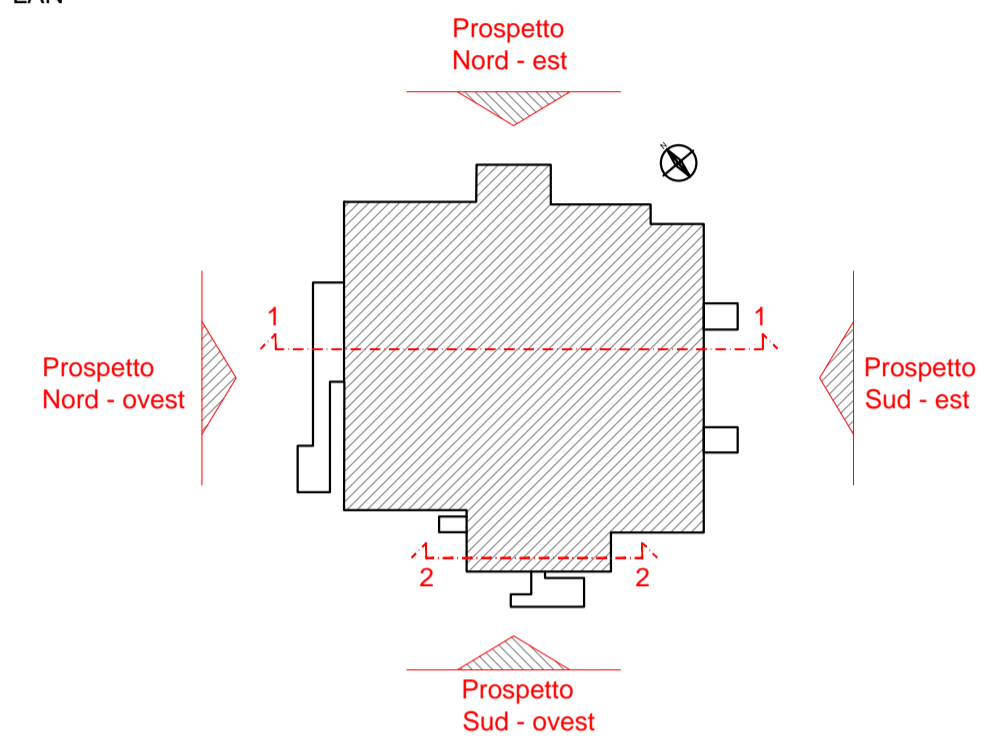

NOTA BENE:
TUTTE LE MISURE DEVONO ESSERE VERIFICATE DALL'IMPRESA COSTRUTTRICE CON PARTICOLARE ATTENZIONE ALLE STRUTTURE ESISTENTI

Sezione 2-2

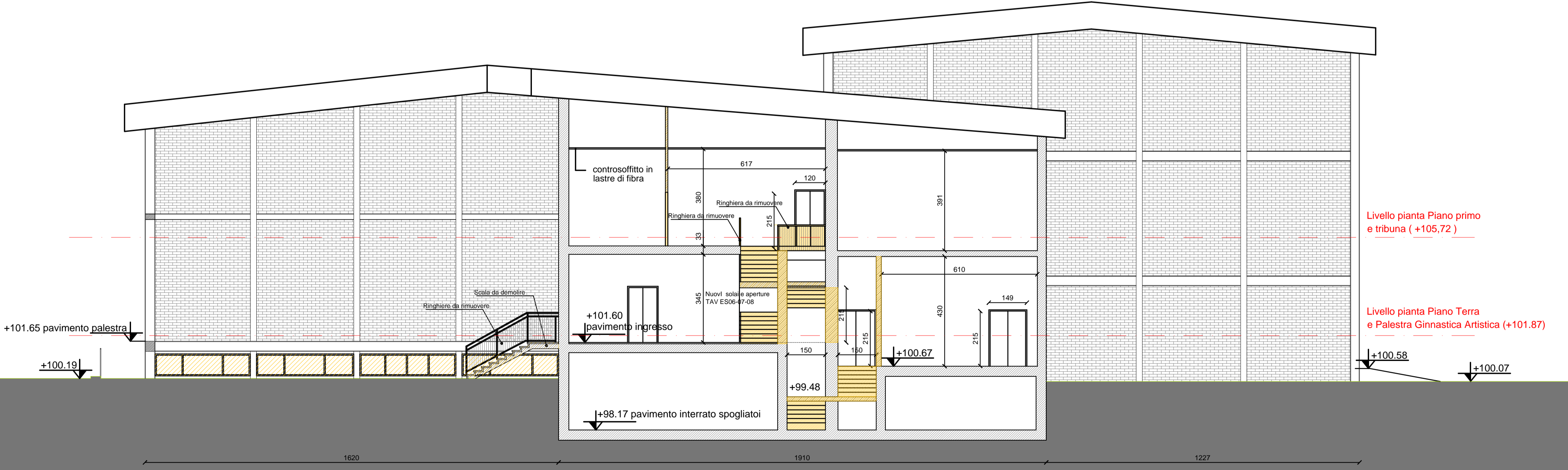

MILANOSPORT
 COMUNE DI MILANO - MILANOSPORT S.P.A.
 CENTRO SPORTIVO " FOSSATI"
 RISTRUTTURAZIONE IMPIANTO
 PROGETTO ESECUTIVO



DIRETTORE TECNICO
 ARCH. STEFANO PEDULLA



COLLABORAZIONE ALLA PROGETTAZIONE:
 ARCH. CHIARA DI MICHELE
 ARCH. RENATA FERRI

ELABORATO	DEMOLIZIONI - SEZIONI
EAI2	SCALA: 1:100
	10 GENNAIO 2014

Prospetto Sud-Est

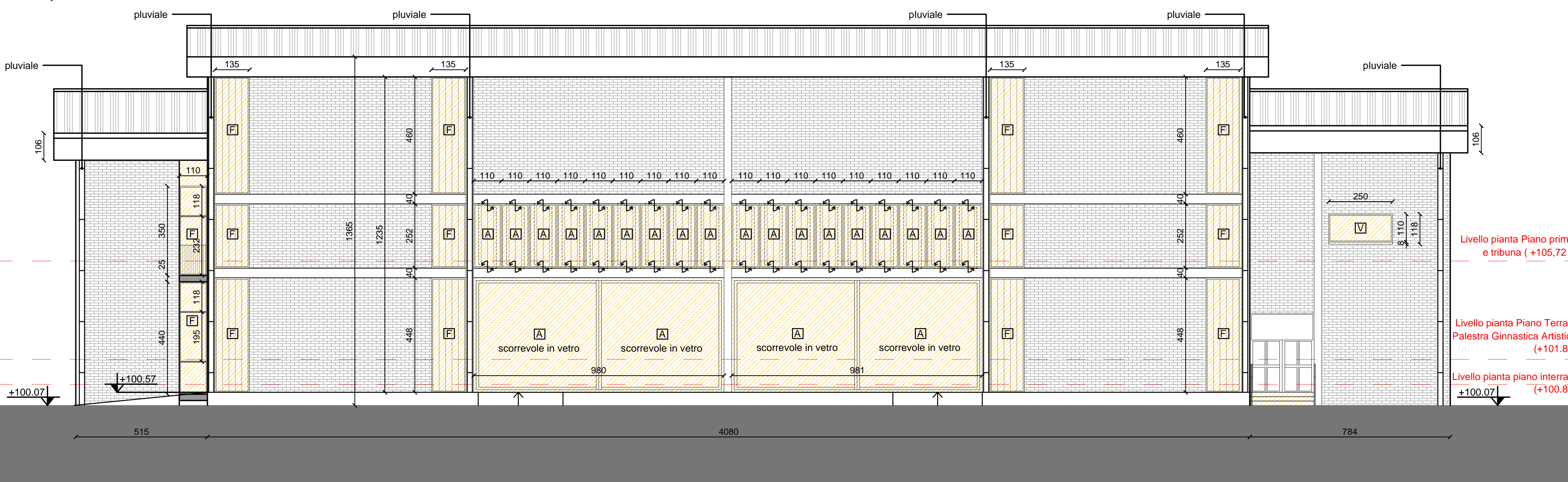

- LEGENDA
- DEMOLIZIONI
 - V SERRAMENTI APRIBILI A VASISTAS
 - A SERRAMENTI APRIBILI
 - F SERRAMENTI FISSI
- N.B.: E' PREVISTA LA SOSTITUZIONE DI TUTTI GLI INFISSI

Prospetto Nord-Ovest

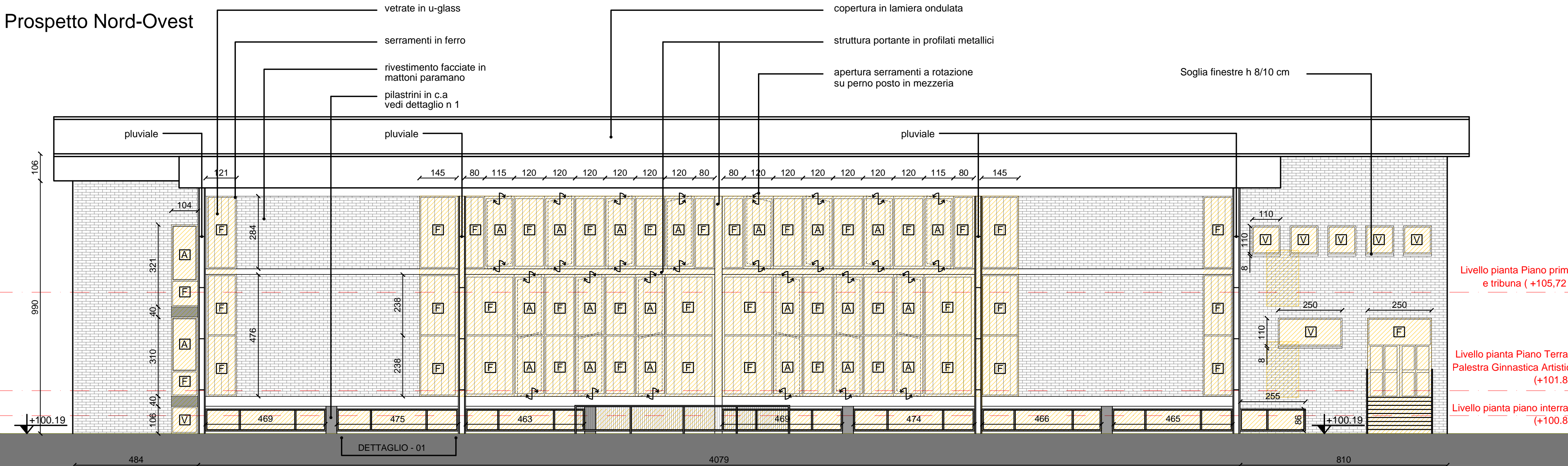

Prospetto Nord-Est

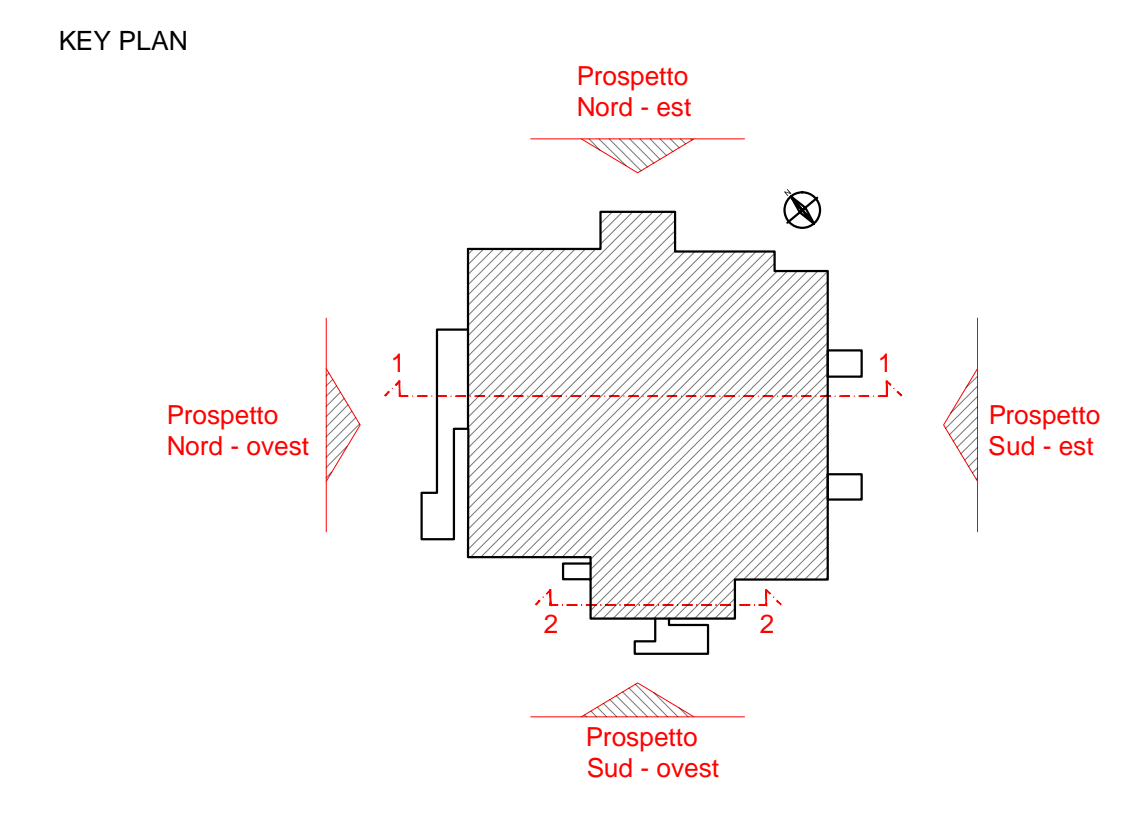
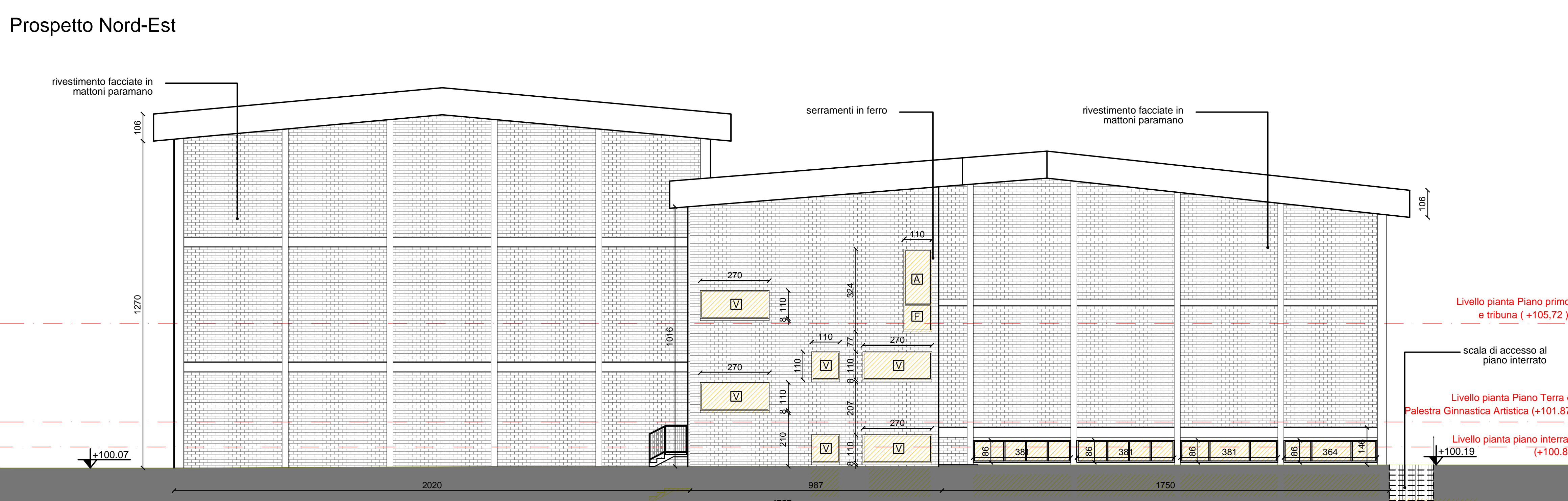

NOTA BENE:
TUTTE LE MISURE DEVONO ESSERE VERIFICATE DALL'IMPRESA COSTRUTTRICE CON PARTICOLARE ATTENZIONE ALLE STRUTTURE ESISTENTI

Prospetto Sud-Ovest

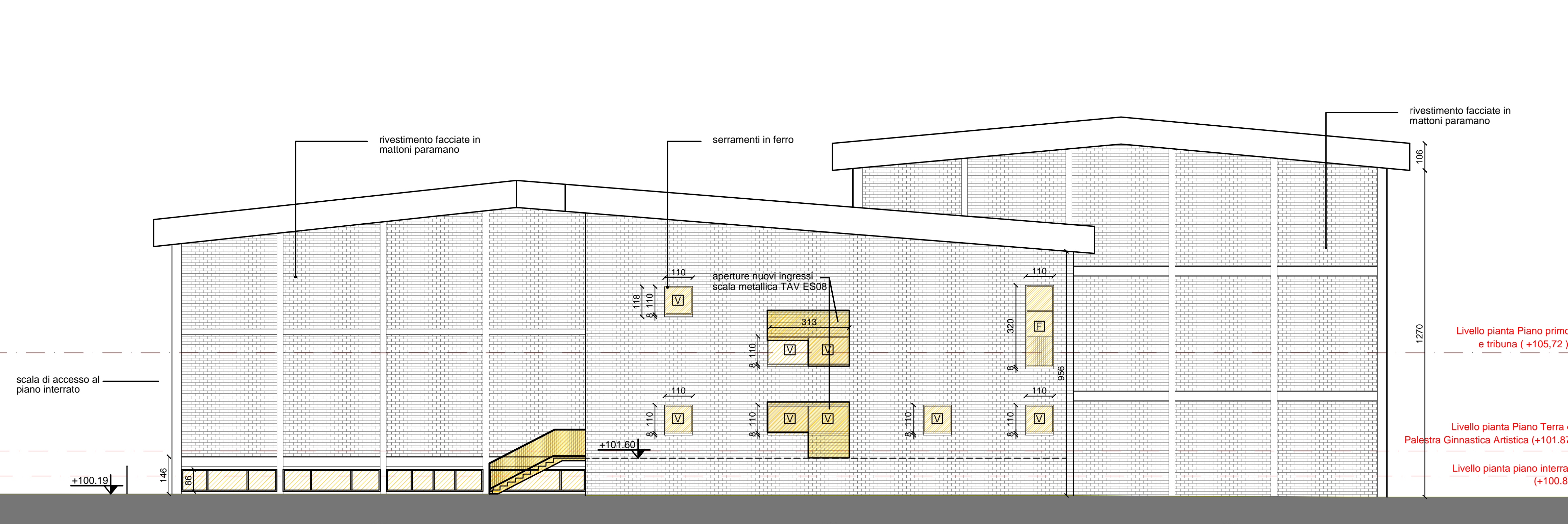

MILANOSPORT
COMUNE DI MILANO - MILANOSPORT S.P.A.
CENTRO SPORTIVO " FOSSATI"
RISTRUTTURAZIONE IMPIANTO

PROGETTO ESECUTIVO



DIRETTORE TECNICO
ARCH. STEFANO PEDULLA

COLLABORAZIONE ALLA PROGETTAZIONE:
ARCH. CHIARA DI MICHELE
ARCH. RENATA FERRI

ELABORATO	DEMOLIZIONI - PROSPETTI
EA13	SCALA: 1:100
	10 GENNAIO 2014