

AMBIENTI PIANO INTERRATO - capienza

01 - SPOGLIATOIO ATLETI:	n° 17
02 - SPOGLIATOIO ATLETI:	n° 16
03 - SPOGLIATOIO ATLETI/ANTIDOPING:	n° 12
04 - SPOGLIATOIO ATLETI:	n° 12
05 - SPOGLIATOIO ISTRUTTORI / ARBITRI:	n° 9
06 - SPOGLIATOIO ISTRUTTORI / ARBITRI:	n° 8
07 - SPOGLIATOIO ATLETI:	n° 21
08 - SPOGLIATOIO ATLETI:	n° 23
09 - SPOGLIATOIO ATLETI:	n° 17
10 - SPOGLIATOIO ATLETI:	n° 18
11 - SPOGLIATOIO ATLETI:	n° 12
12 - SPOGLIATOIO ATLETI:	n° 10
13 - PRIMO SOCCORSO ATLETI:	n° 1
14 - LOCALE TECNICO	-
TOT:	n°176

LEGENDA

	AREA D'INTERVENTO		PERCORSO VIA DI ESODO - DAL P-1
			PERCORSO VIA DI ESODO - DAL PT
			PERCORSO VIA DI ESODO - DAL P1
			PERSONE IN FUGA LUNGO IL PERCORSO

NOTE

- La climatizzazione dei locali è garantita secondo norma UNI 10339 e Regolamento Locale d'igiene art. 3.4.7 lettera a) e b);
- il ricambio d'aria negli spogliatoi è di circa 2 vol/h;
- i servizi igienici chiusi sono dotati di aspirazione forzata e il ricambio d'aria è di circa 13 vol/h;
- è presente un vespaio su tutto il palazzetto;
- non si modificano le condizioni degli scarichi delle acque meteoriche e nere;
- il locale rifiuti è posto all'interno del centro sportivo (TAV. EA14)

LEGENDA ANTINCENDIO

	Estintore a parete di tipo omologato Polvere ABC - 6 Kg Fuoco 13A - 89B		Idrante a parete UNI 45 mm
	Uscita di sicurezza		Carrello idrante
	2 mod. N. moduli 60 cm		
	Segnalatore di incendio ottico/acustico		

RAPPORTI ILLUMINANTI

NOTA: LA VERIFICA DELL'ILLUMINAZIONE NATURALE SUGLI ALTRI AMBIENTI NON È STATA EFFETTUATA PERCHÉ SECONDO L'ART. 3.4.14 E 3.4.15 DEL R. L.I. DEL COMUNE DI MILANO NON SONO LOCALI DESTINATI ALLA FARMENZA DI PERSONE; PERTANTO POSSONO USUFRUIRE DELL'ILLUMINAZIONE ARTIFICIALE.

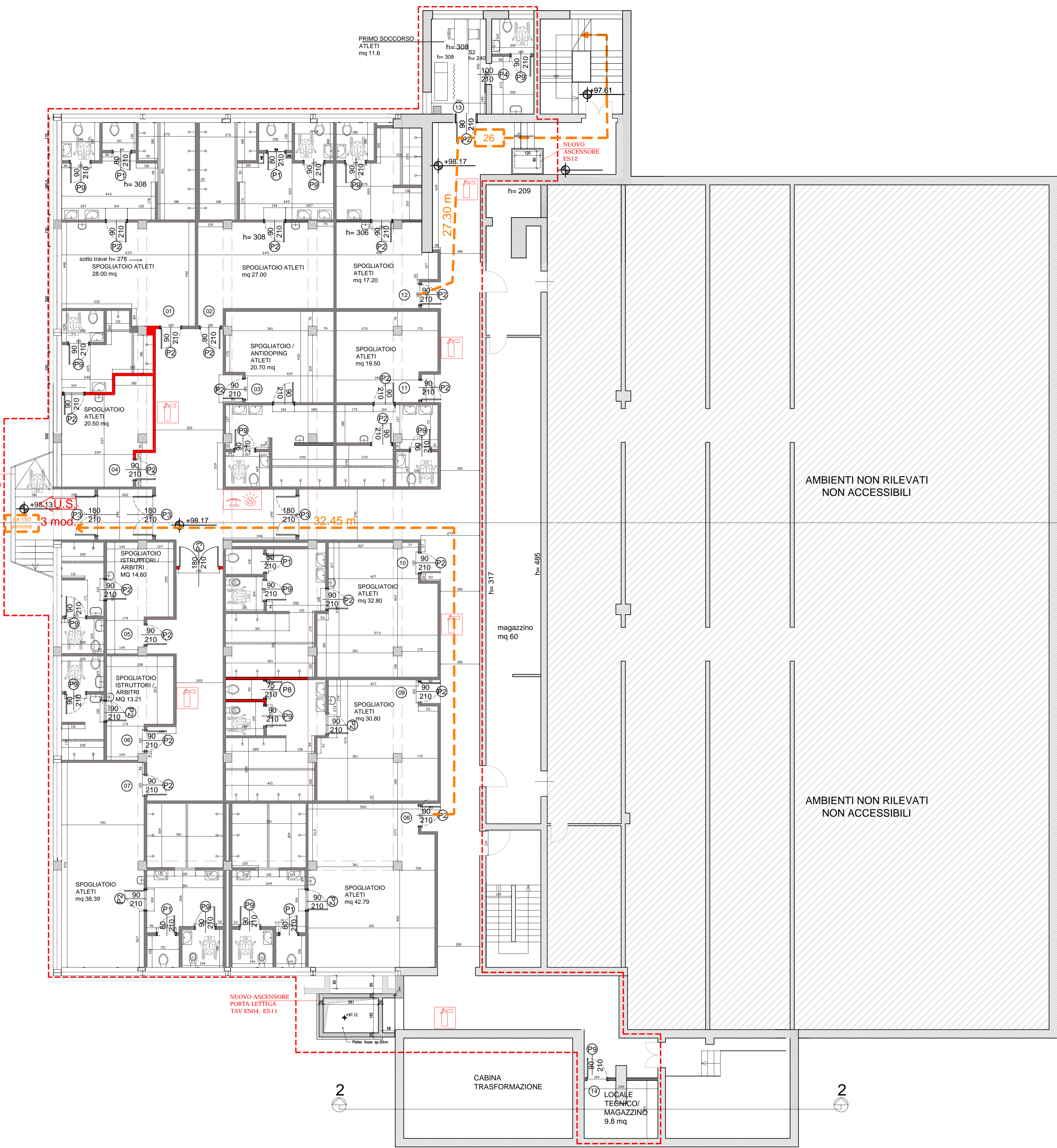

COMUNE DI MILANO - MILANOSPORT S.P.A.
 CENTRO SPORTIVO " FOSSATI"
 RISTRUTTURAZIONE IMPIANTO

PROGETTO ESECUTIVO

 ConiServizi
 Engineering & Consulting

DIRETTORE TECNICO
 ARCH. STEFANO PEDULLA'

COLLABORAZIONE ALLA PROGETTAZIONE:
 ARCH. CHIARA DI MICHELE
 ARCH. RENATA FERRI



Pianta Piano Interrato

ELABORATO	PLANIMETRIA INTERRATO PARERI
EA25	SCALA: 1:100
	10 GENNAIO 2014

È VIETATA LA RIPRODUZIONE TOTALE O PARZIALE DEI CONTENUTI QUI PRESENTI ©

AMBIENTI PIANO RIALZATO	capienza
01 - PRIMO SOCCORSO	01
02 - PALESTRA PALLACANESTRO/CALCIO A 5	40
03 - PALESTRA GINNASTICA	43
04 - TRIBUNA PALESTRA GINNASTICA	127
05 - MAGAZZINO	
06 - MAGAZZINO	
TOT	209

LEGGENDA

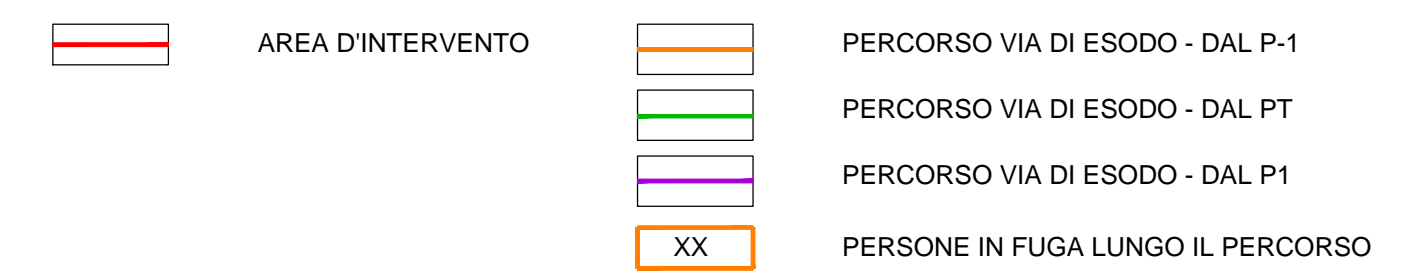

NOTE

- La climatizzazione dei locali è garantita secondo norma UNI 10339 e Regolamento Locale d'Igiene art. 3.4.7 lettera a) e b);
- il ricambio d'aria negli spogliatoi è di circa 2 vol/h;
- i servizi igienici chiusi sono dotati di aspirazione forzata e il ricambio d'aria è di circa 13 vol/h;
- è presente un vespaiato su tutto il palazzetto;
- non si modificano le condizioni degli scarichi delle acque meteoriche e nere;
- il locale rifiuti è posto all'interno del centro sportivo (TAV. EA14)

LEGGENDA ANTINCENDIO

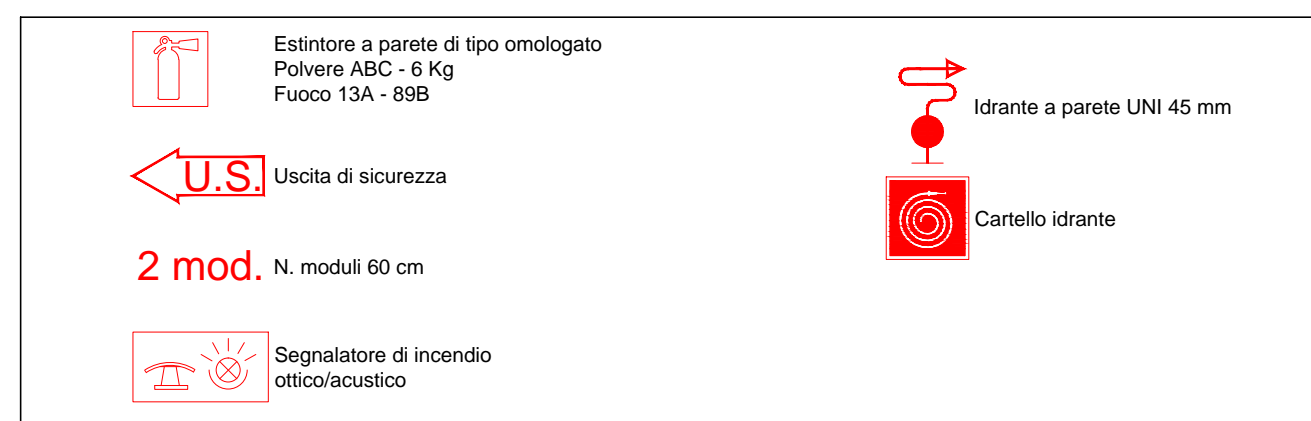

RAPPORTI ILLUMINANTI

NOTA: LA VERIFICA DELL'ILLUMINAZIONE NATURALE SUGLI AMBIENTI NON È STATA EFFETTUATA PERCHÉ SECONDO L'ART. 3.4.14 E 3.4.15 DEL R. L. I. DEL COMUNE DI MILANO NON SONO LOCALI DESTINATI ALLA PARCHEGGIAZIONE DI PERSONE, PERTANTO POSSONO USARSI DELL'ILLUMINAZIONE ARTIFICIALE.

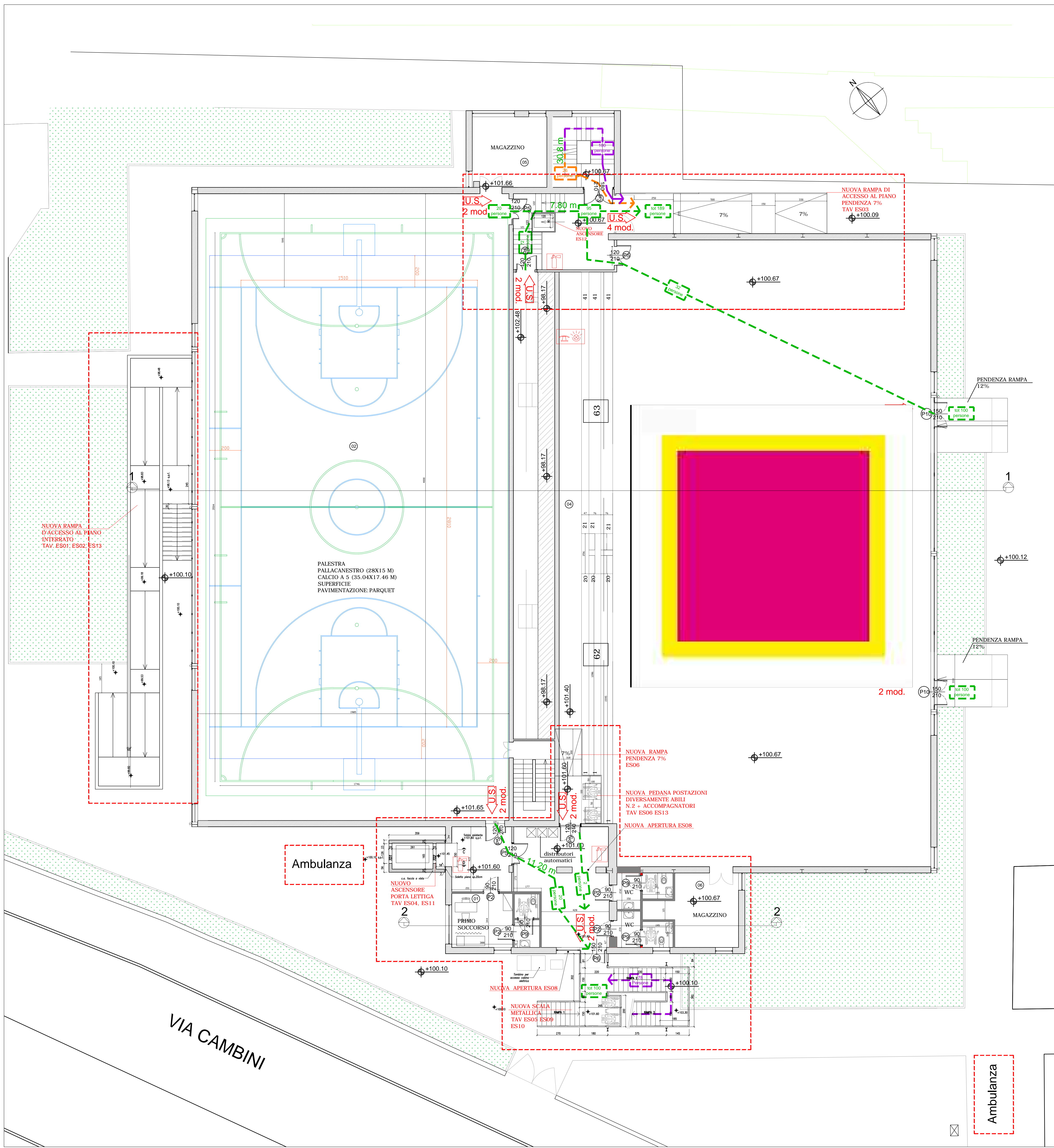

MILANOSPORT
COMUNE DI MILANO - MILANOSPORT S.P.A.
CENTRO SPORTIVO "FOSSATI"
RISTRUTTURAZIONE IMPIANTO
PROGETTO ESECUTIVO

ConiServizi
Engineering & Consulting

DIRETTORE TECNICO
ARCH. STEFANO PEDULLA

COLLABORAZIONE ALLA PROGETTAZIONE:
ARCH. CHIARA DI MICHELE
ARCH. RENATA FERRI

ELABORATO	PLANIMETRIA RIALZATO PARERI
EA26	SCALA: 1:100
	10 GENNAIO 2014

E' VIETATA LA RIPRODUZIONE TOTALE O PARZIALE DEI CONTENUTI QUI PRESENTI ©

LEGENDA

- AREA D'INTERVENTO
- PERCORSO VIA DI ESODO - DAL P-1
- PERCORSO VIA DI ESODO - DAL PT
- PERCORSO VIA DI ESODO - DAL P1
- XX PERSONE IN FUGA LUNGO IL PERCORSO

NOTE

- La climatizzazione dei locali è garantita secondo norma UNI 10339 e Regolamento Locale d'Igiene art. 3.4.7 lettera a) e b);
- il ricambio d'aria negli spogliatoi è di circa 2 vol/h;
- i servizi igienici chiusi sono dotati di aspirazione forzata e il ricambio d'aria è di circa 13 vol/h;
- è presente un vespaio su tutto il palazzetto;
- non si modificano le condizioni degli scarichi delle acque meteoriche e nere;
- il locale rifiuti è posto all'interno del centro sportivo (TAV. EA14)

LEGENDA ANTINCENDIO

- Estintore a parete di tipo omologato
 Polvere ABC - 6 Kg
 Fuoco 13A - B8B
- U.S.I. Uscita di sicurezza
- 2 mod. N. moduli 60 cm
- Segnalatore di incendio
 ottico/acustico
- Idrante a parete UNI 45 mm
- Cartello idrante

RAPPORTI ILLUMINANTI

NOTA: LA VERIFICA DELL'ILLUMINAZIONE NATURALE SUGLI ALTRI AMBIENTI NON È STATA EFFETTUATA PERCHÉ SECONDO L'ART. 3.4.14 E 3.4.15 DEL R. L.1. DEL COMUNE DI MILANO NON SONO LOCALI DESTINATI ALLA PERMANENZA DI PERSONE. PERTANTO POSSONO USFRUIRE DELL'ILLUMINAZIONE ARTIFICIALE.

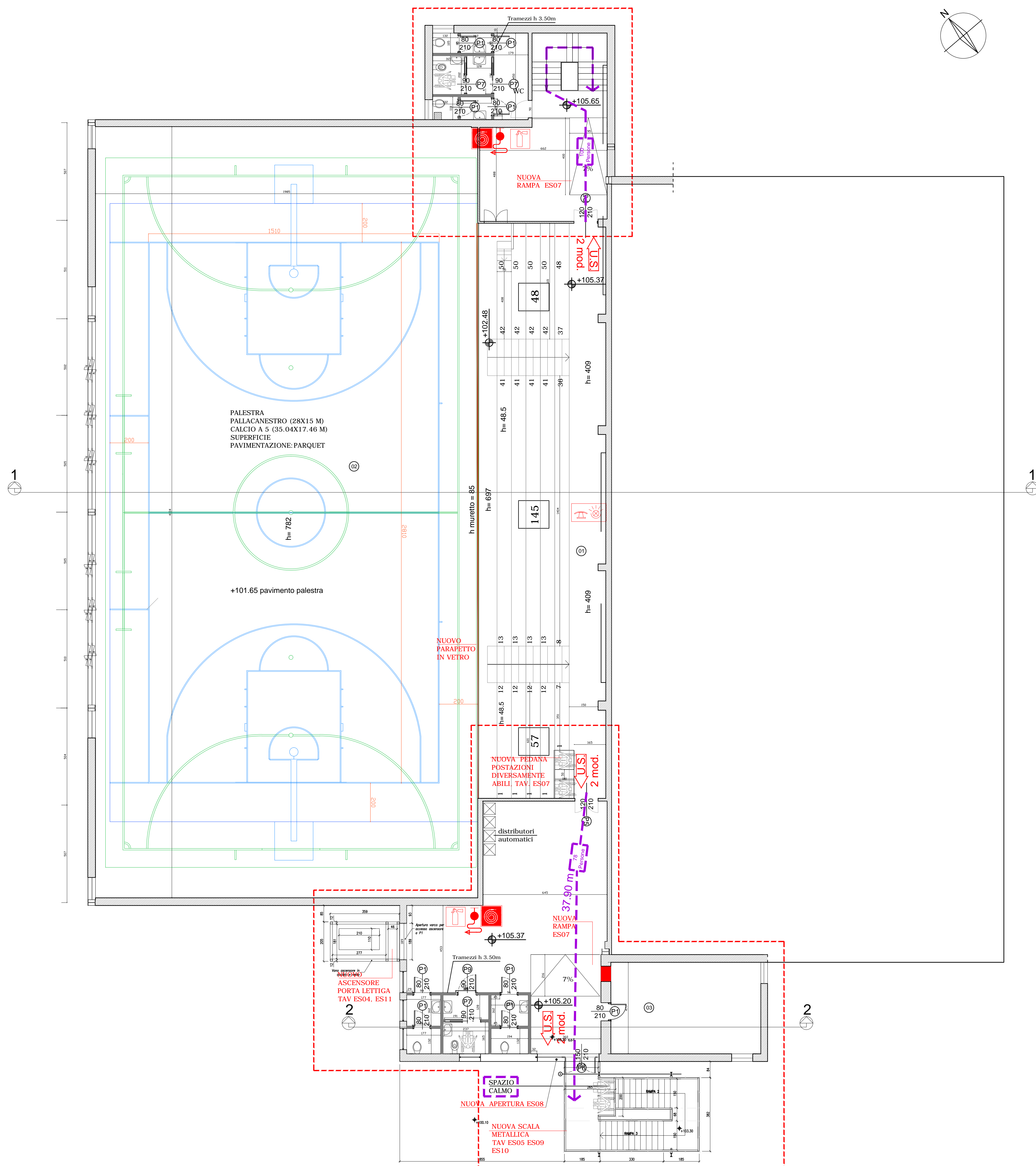

MILANOSPORT
 COMUNE DI MILANO - MILANOSPORT S.P.A.
 CENTRO SPORTIVO "FOSSATI"
 RISTRUTTURAZIONE IMPIANTO
 PROGETTO ESECUTIVO

Coni Servizi
 Engineering & Consulting
 DIRETTORE TECNICO
 ARCH. STEFANO PEDULLA
 COLLABORAZIONE ALLA PROGETTAZIONE:
 ARCH. CHIARA DI MICHELE
 ARCH. RENATA FERRI

ELABORATO	PLANIMETRIA PRIMO PARERI
EA27	SCALA: 1:100
	10 GENNAIO 2014

E' VIETATA LA RIPRODUZIONE TOTALE O PARZIALE DEI CONTENUTI QUI PRESENTI ©