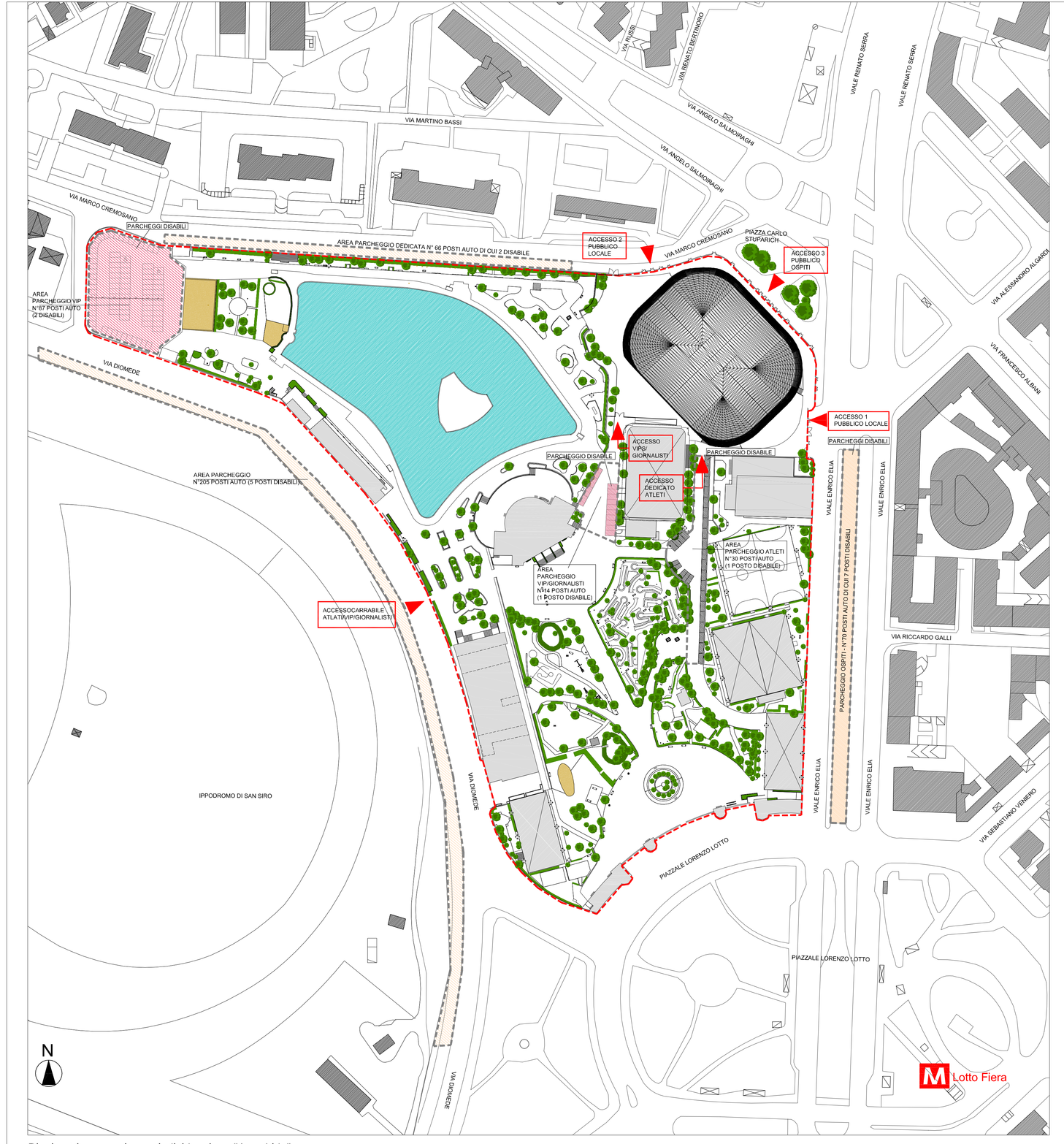

Planimetria generale con individuazione "Area Lido"
scala 1:1000

area Lido di Milano

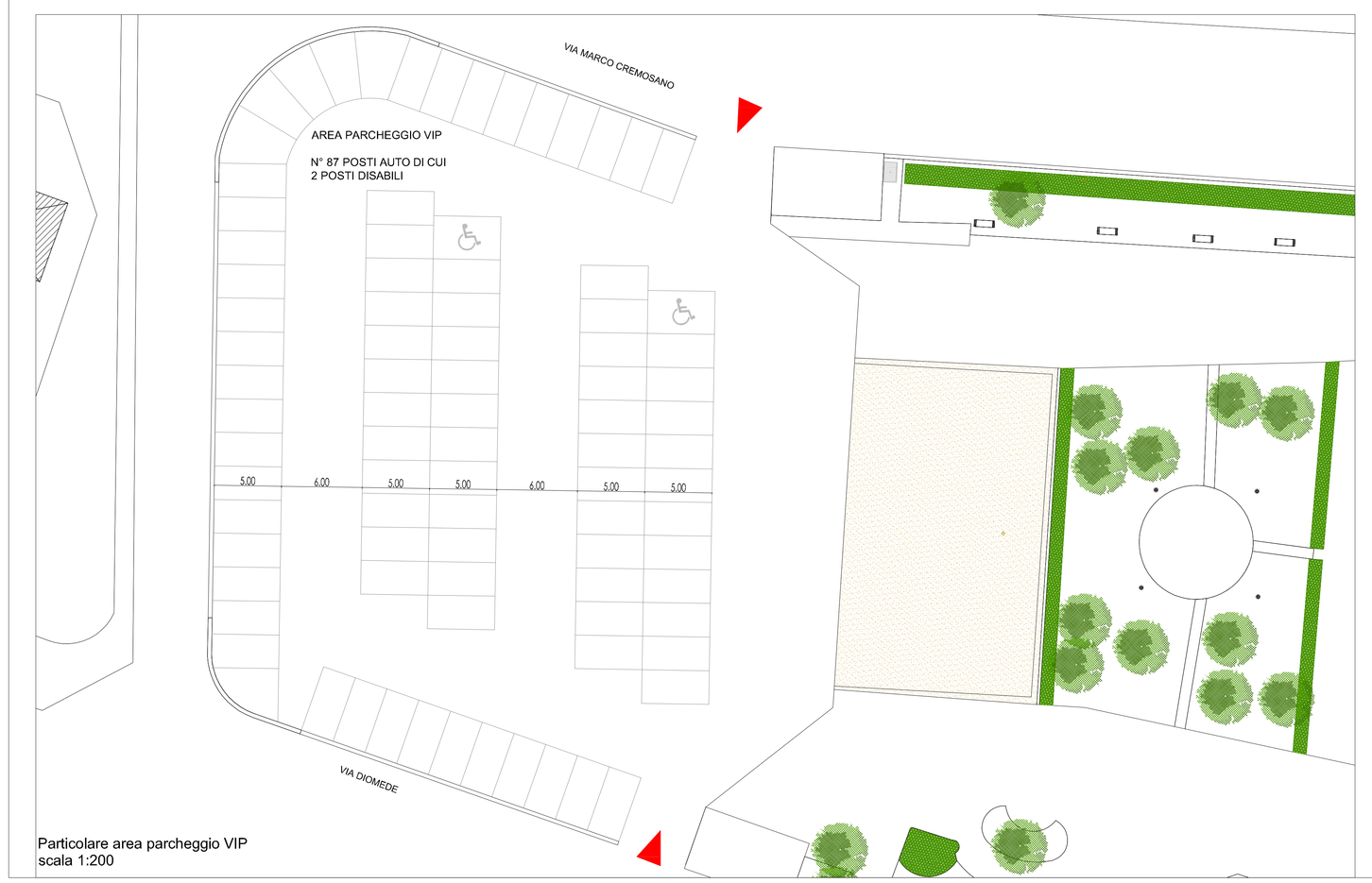

Particolare area parcheggio VIP
scala 1:200

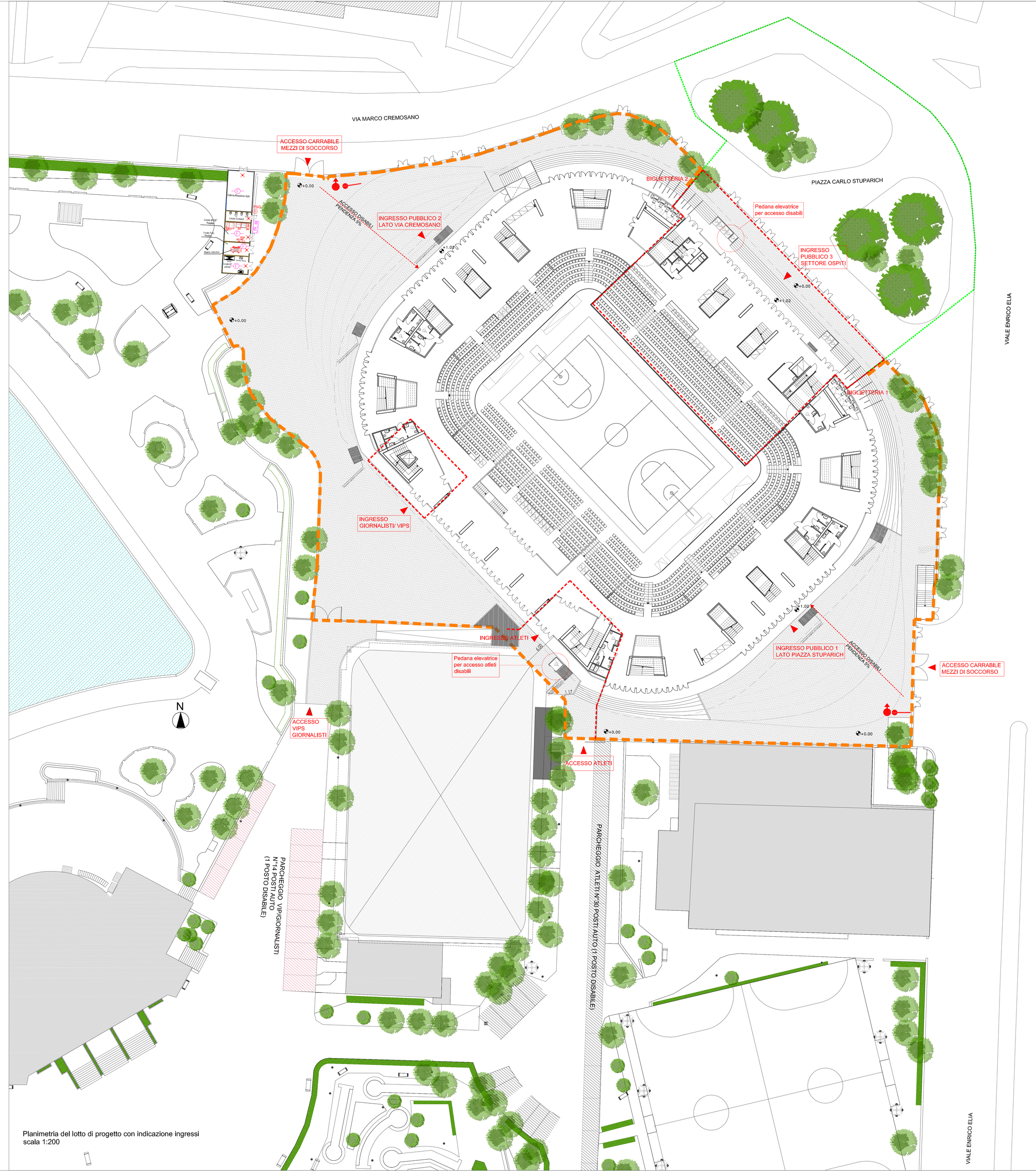

Planimetria del lotto di progetto con indicazione ingressi
scala 1:200

LEGENDA IMPIANTI ESTINZIONE INCENDI	
	IDRANTE SOPRASUOLO A COLONNA DN 70
	ATTACCO MOTOPOMPA

LEGENDA IMPIANTI ELETTRICI

– COMANDO DI EMERGENZA –

PSG COMANDO DI EMERGENZA PER SCANCIO GENERALE

– IMPIANTO RIVELAZIONE FUMI –

LOCALE / AREA PROTETTO DA RIVELAZIONE FUMI AUTOMATICA

PANNELLO OTTICO/ACUSTICO SEGNALAZIONE INCENDI

– IMPIANTO DI ILLUMINAZIONE DI SICUREZZA –

LOCALE / AREA DOTATO DI ILLUMINAZIONE DI SICUREZZA

DM 18-03-1996

AREA DI SERVIZIO ANNESSA AL SETTORE A

SUPERFICIE RICHIESTA 1952 mq
SUPERFICIE PREVISTA 2631 mq

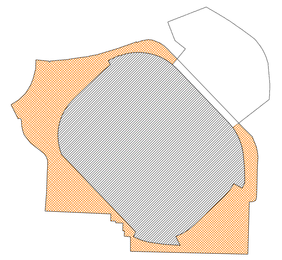

AREA DI SERVIZIO ANNESSA AL SETTORE B

SUPERFICIE RICHIESTA 722 mq
SUPERFICIE PREVISTA 857 mq

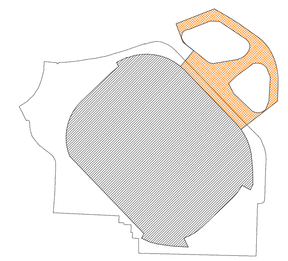

LEGENDA PLANIMETRIA 1:200

- aree di ingresso separato
- area di servizio annessa al settore A 2631 mq
- area di servizio al settore B in fase di acquisizione 857 mq

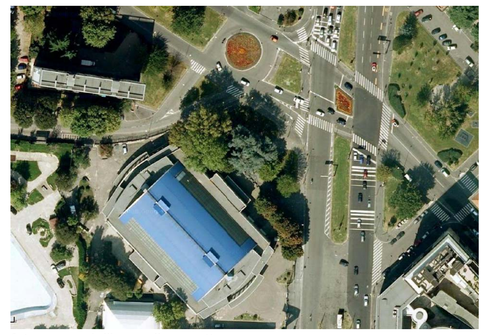

foto aerea dell'area di progetto

Rev.	Data	Descrizione Emissione	Redatto	Verificato	Approvato	Verificato	Approvato
10							
09							
08							
07							
06	01-06-2011	Aggiornamento prescrizioni CPI e ASL					
05	31-03-2011	Aggiornamento parere VVF					
04	03-02-2011	Aggiornamento richieste CONI					
03	20-01-2011	Aggiornamento prescrizioni CONI					
02	10-11-2010	Aggiornamento richieste CONI Aggiornamento competizioni internazionali					
01	18-06-2010	Modifica posizione impianti antincendio Adeguamento impianti elettrici Adeguamenti strutturali					
			PROGETTISTI			PROPRIETA'	

SOCIETA' CONSORTILE:

TECNOR = Consorzio delle Tecniche Sur
NEW Engineering
Studio Associato
Studio Associato
Studio Associato
Valore Ingegneria

TECNOR
Via Alfonsine 7
40127 Bologna
Tel. +39 051 4150600
Fax. +39 051 4150600
info@tecnor.net
www.tecnor.net
P.IVA 02426581202

SOCIO CAPOCOMMESSA:

TECO + Partners

ORDINE DEGLI INGEGNERI DELLA PROV. DI TRENTO
dr. Ing. ANTONIO BLANCHENSTAINER
ISCRIZIONE ALBO N° 938

studio tecnico associato con sede in via Trento 22, 40128 Bologna - tel / fax: 051/324001-051/357910 - email: teco@gbsolutions.it

GRUPPO DI PROGETTAZIONE:

progettazione architettonica
ing. Antonio Pfanchenstainer (capogruppo)
arch. Luigi Benetti
arch. Luca Jogi
Ing. Carlo Rotellini
arch. Benedetta Casadei (collaboratore)

progettazione strutture
ing. Massimo Majowiecki

progettazione impianti elettrici
ing. Paolo Rocchi

COMUNE DI MILANO
Provincia di Milano

PROGETTO DEFINITIVO
E PROGETTO DELLA SICUREZZA
PER I LAVORI DI RIFACIMENTO
DELLA COPERTURA E
L'AUMENTO DI CAPIENZA
DEL PALALIDO DI MILANO

COMMITTENTE:
MILANO SPORT

PROGETTO DEFINITIVO ARCHITETTONICO

STATO DI PROGETTO
PLANIMETRIA

scala:
1:1000
1:200

A04.6

GIUGNO 2011

data di emissione:	disegnato da:	approvato da:
01/06/2011	CM	AP

TECO + Partners

Tecnor Rev. 1 Visto: Antonio Pfanchenstainer