

PIANTA PIANO TERRA

Locale rifiuti a norma articoli 60 e 61 Regolamento edilizio con le seguenti caratteristiche:

Superficie minima pari a:
 Sup. spiaggia / 50 => $\frac{380}{50} \cdot 0,18 = 1,37 \text{ mq}$
 Utenti palestra n. 24 => $4,32 \text{ mq}$
 Superficie locale 9,70 mq > 5,69 mq;
 H = 397 cm

porta metallica a tenuta L=150 cm H=235;
 pavimenti e pareti con raccordi arrotondati e rivestiti con piastrelle di gres liscie, impermeabili e lavabili;
 torrino esalatore prolungantesi oltre il colmo del tetto;
 dotato di presa d'acqua e di piletta sifonata di scarico;
 reti di protezione antitipo e antiinsetti.

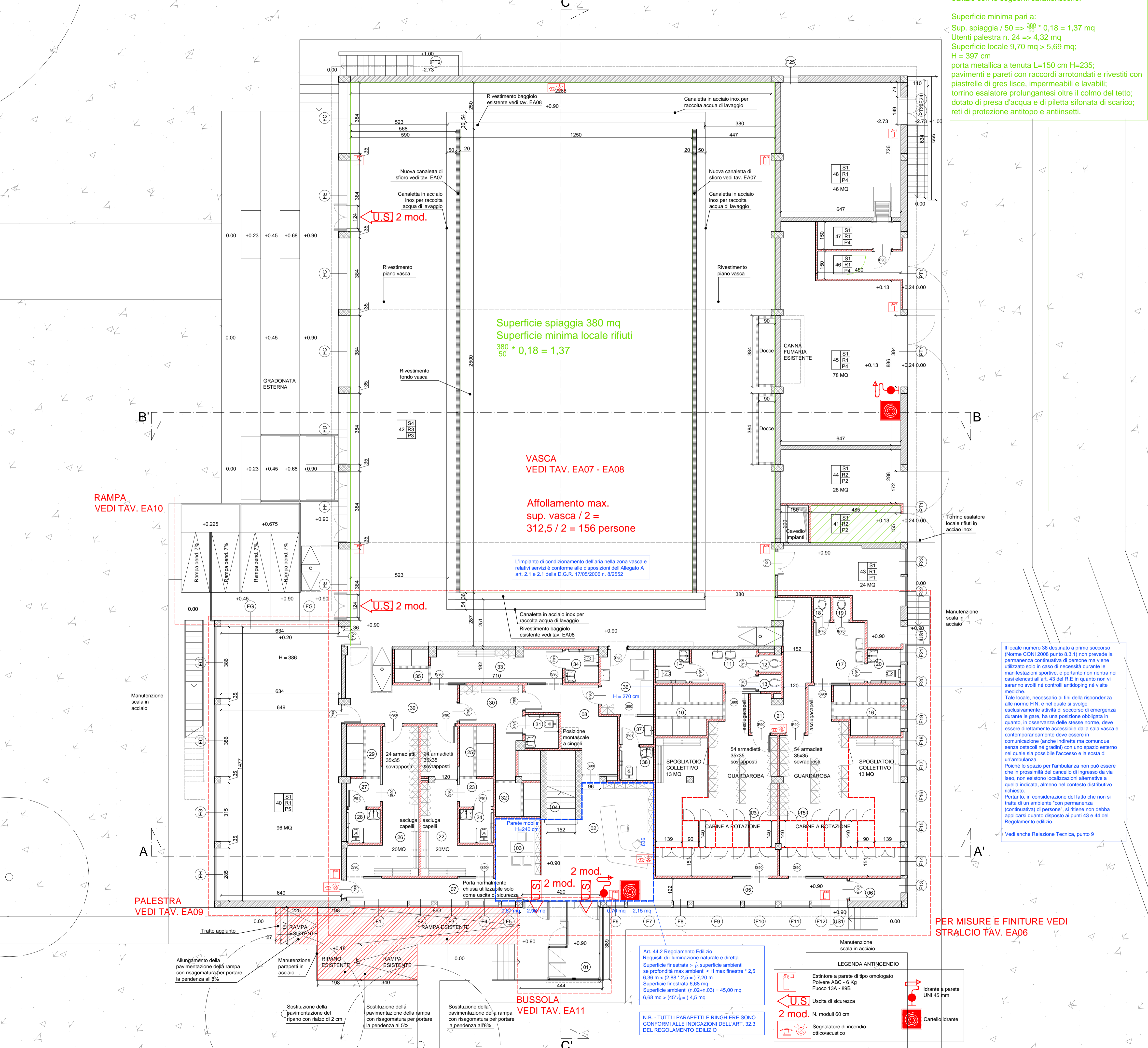

AMBIENTI PIANO TERRA

- 01 - BUSSOLA DI INGRESSO
- 02 - ATRIO DI INGRESSO
- 03 - ZONA AMMINISTRATIVA
- 04 - SCALA
- 05 - CORRIDOIO 1
- 06 - RIPOSTIGLIO
- 07 - CORRIDOIO 2
- 08 - DISIMPEGNO
- 09 - SPOGLIATOIO PISCINA 1
- 10 - DOCCIA PISCINA 1
- 11 - ANTIBAGNO PISCINA 1
- 12 - WC PISCINA 1a
- 13 - WC PISCINA 1b
- 14 - WC D.A. PISCINA 1
- 15 - SPOGLIATOIO PISCINA 2
- 16 - DOCCIA PISCINA 2
- 17 - ANTIBAGNO PISCINA 2
- 18 - WC PISCINA 2a
- 19 - WC PISCINA 2b
- 20 - WC D.A. PISCINA 2
- 21 - ACCESSO PISCINA 1
- 22 - SPOGLIATOIO PALESTRA 1
- 23 - ANTIBAGNO PALESTRA 1
- 24 - WC PALESTRA 1
- 25 - DOCCIA PALESTRA 1
- 26 - SPOGLIATOIO PALESTRA 2
- 27 - ANTIBAGNO PALESTRA 2
- 28 - WC PALESTRA 2
- 29 - DOCCIA PALESTRA 2
- 30 - SPOGLIATOIO ISTRUTTORI 1
- 31 - WC ISTRUTTORI 1
- 32 - DOCCIA ISTRUTTORI 1
- 33 - SPOGLIATOIO ISTRUTTORI 2
- 34 - WC ISTRUTTORI 2
- 35 - DOCCIA ISTRUTTORI 2
- 36 - PRIMO SOCCORSO
- 37 - ANTIBAGNO INFERMERIA
- 38 - WC INFERMERIA
- 39 - ACCESSO PISCINA 2
- 40 - PALESTRA
- 41 - LOCALE RIFIUTI
- 42 - BORDO VASCA
- 43 - DEPOSITO ATTREZZI
- 44 - DEPOSITO ESTERNO
- 45 - CENTRALE TERMICA
- 46 - DISIMPEGNO
- 47 - LOCALE PRODOTTI CHIMICI
- 48 - LOCALE FILTRI

NUMERO AMBIENTE (ZONA STRALCIO)

FINITURE

SOFFITTI

S1 - INTONACO TINTEGGIATO

S2 - CARTONGESSO TINTEGGIATO QUOTA 270 CM

S3 - CARTONGESSO TINTEGGIATO QUOTA 240 CM

S4 - VOLTA IN C.A.

S5 - PANNELLI COIBENTATI IN ALLUMINIO PRVERNICIATO

RIVESTIMENTI PARETI

R1 - BASATURA E TINTEGGIATURA CON ZOCCOLINO A SGUSCIO IN GRES H=12 CM

R2 - PIASTRELLE IN MONOCOTTURA INCOLLATE H=220 CM E TINTEGGIATURA SUPERIORE

R3 - PIASTRELLE IN MONOCOTTURA INCOLLATE H=320 CM E TINTEGGIATURA SUPERIORE

PAVIMENTI

P1 - PIASTRELLE DI GRES PORCELLANATO 30x30 CM

P2 - PIASTRELLE DI GRES PORCELLANATO ANTIDIRUCO R12 (A NORMA UNI176)

P3 - PIASTRELLE IN MONOCOTTURA INCOLLATE H=220 CM CON SGLIO PERIMETRALE

P4 - PAVIMENTAZIONE BORDO VASCA IN GRES VEDI TAV. EA07 - EA08

P5 - PAVIMENTAZIONE LOCALI TECNICI IN PIASTRELLE DI GRES 15x30 CM

P6 - PAVIMENTAZIONE IN PVC

NUOVI TRAMEZZI

Blocchi di calcestruzzo cellulare spessore 12 cm

PARETI MOBILI SPOGLIATOIO H=240 cm

in pannelli di laminato stratificato HPL, liscio, non porosi, antigraffio, resistenti alle alte temperature e agli atti di vandalismo, con profili e piedini regolabili (h=150 mm) in alluminio anodizzato, ancorate alla muratura con flange regolabili per la messa a squadra.

PARETI MOBILI UFFICIO H=240 cm

strutture in acciaio zincato con montanti scoloriti dotati di piedini di regolazione e canaline superiore e inferiore in alluminio; pannelli in nobilitato sulle due facce classe E1 con guarnizioni in PVC. Porta in tamburato rivestito e telaio in alluminio anodizzato con maniglie e carrere in metallo.

VEDI ANCHE ABACO INFESSI TAV. EA13-EA14

VASCA LAVABILI

ACCESSO VASCA

CON SCIVOLI PEND. 8 %

PORTELLO MONODIREZIONALE USCITA VASCA

N.B. - LE MISURE IN PIANTE SONO AL RUSTICO

LE MISURE IN SEZIONE SONO AL FINITO

LE QUOTE ALTIMETRICHE SONO AL FINITO

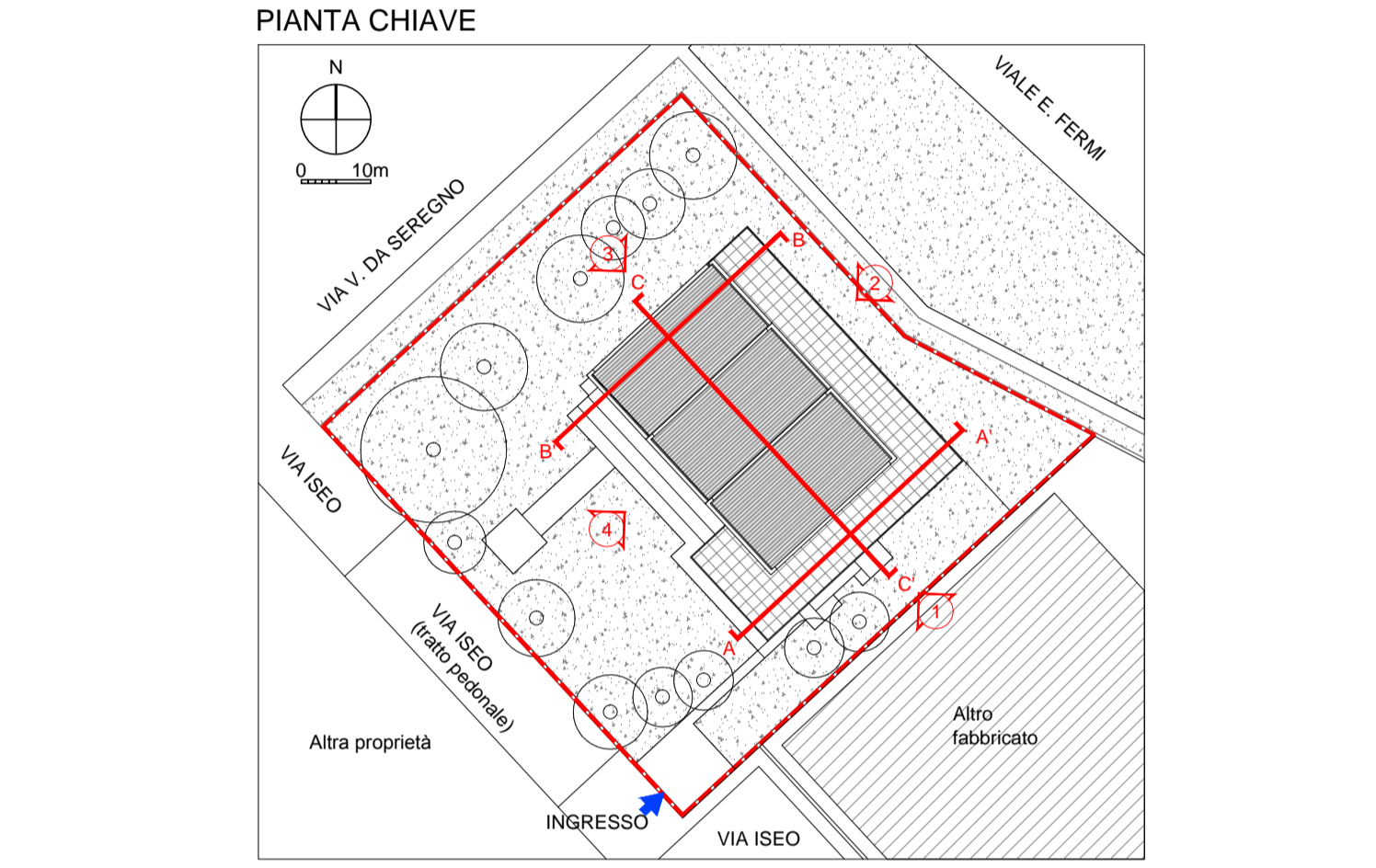

MILANOSPORT

COMUNE DI MILANO - MILANOSPORT S.P.A.

PISCINA ISEO

RISTRUTTURAZIONE DEGLI SPAZI INTERNI

PROGETTO ESECUTIVO

ConiServizi
Engineering & Consulting

DIRETTORE TECNICO
ARCH. STEFANO PEDULLA

COLLABORAZIONE ALLA PROGETTAZIONE:
 ARCH. MARCO BOCCACCIO
 ARCH. CHIARA DI MICHELE
 ARCH. RENATA FERRI

ELABORATO: **EA 01**

STATO DI PROGETTO - PIANTE PIANO TERRA

SCALA 1:100

REV.2 - OTTOBRE 2013

E' VIETATA LA RIPRODUZIONE TOTALE O PARZIALE DEI CONTENUTI QUI PRESENTI

Il locale numero 36 destinato a primo soccorso (Norma CONI 2008 punto 8.3.1) non prevede la permanenza continuativa di persone ma viene utilizzato solo in caso di necessità durante le manifestazioni sportive, e pertanto non rientra nei casi elencati all'art. 43 del R.E. in quanto non vi saranno svolte né controlli antidoping né visite mediche.

Tale locale, necessario ai fini della rispondenza alle norme FIN, e nel quale si svolge esclusivamente attività di soccorso di emergenza durante le gare, ha una posizione obbligata in quanto, in osservanza delle stesse norme, deve essere direttamente accessibile dalla sala vasca e contemporaneamente deve essere in comunicazione (anche indiretta ma comunque senza ostacoli né gradini) con uno spazio esterno nel quale sia possibile l'accesso e la sosta di un'ambulanza.

Poiché lo spazio per l'ambulanza non può essere che in prossimità del cancello di ingresso da via Iseo, non esistono localizzazioni alternative a quella indicata, almeno nel contesto distributivo richiesto.

Pertanto, in considerazione del fatto che non si tratta di un ambiente "con permanenza (continuativa) di persone", si ritiene non debba applicarsi quanto disposto ai punti 43 e 44 del Regolamento edilizio.

Vedi anche Relazione Tecnica, punto 9

PER MISURE E FINITURE VEDI STRALCIO TAV. EA06

LEGENDA ANTINCENDIO

- Estintore a parete di tipo omologato
Polvere ABC - 6 Kg
Fuoco 13A - 89B
- Uscita di sicurezza
- Segnalatore di incendio ottico/acustico
- Idrante a parete UNI 45 mm
- Cartello idrante

U.S. 2 mod.
N. moduli 60 cm

Art. 44.2 Regolamento Edilizio
 Requisiti di illuminazione naturale e diretta
 Superficie fenestrata > $\frac{1}{10}$ superficie ambienti
 se profondità max ambienti < H max fenestre * 2,5
 $6,36 \text{ m} < (2,88 * 2,5) = 7,20 \text{ m}$
 Superficie fenestrata 6,68 mq
 Superficie ambienti (n.02+n.03) = 45,00 mq
 $6,68 \text{ mq} > (45 * \frac{1}{10}) = 4,5 \text{ mq}$

N.B. - TUTTI I PARAPETTI E RINGHIERE SONO CONFORMI ALLE INDICAZIONI DELL'ART. 32.3 DEL REGOLAMENTO EDILIZIO

RAMPA VEDI TAV. EA10

PALESTRA VEDI TAV. EA09

BUSSOLA VEDI TAV. EA11

Allungamento della pavimentazione della rampa con risagomatura per portare la pendenza all'8%

Sostituzione della pavimentazione del ripiano con rialzo di 2 cm

Sostituzione della pavimentazione della rampa con risagomatura per portare la pendenza al 5%

Sostituzione della pavimentazione della rampa con risagomatura per portare la pendenza all'8%

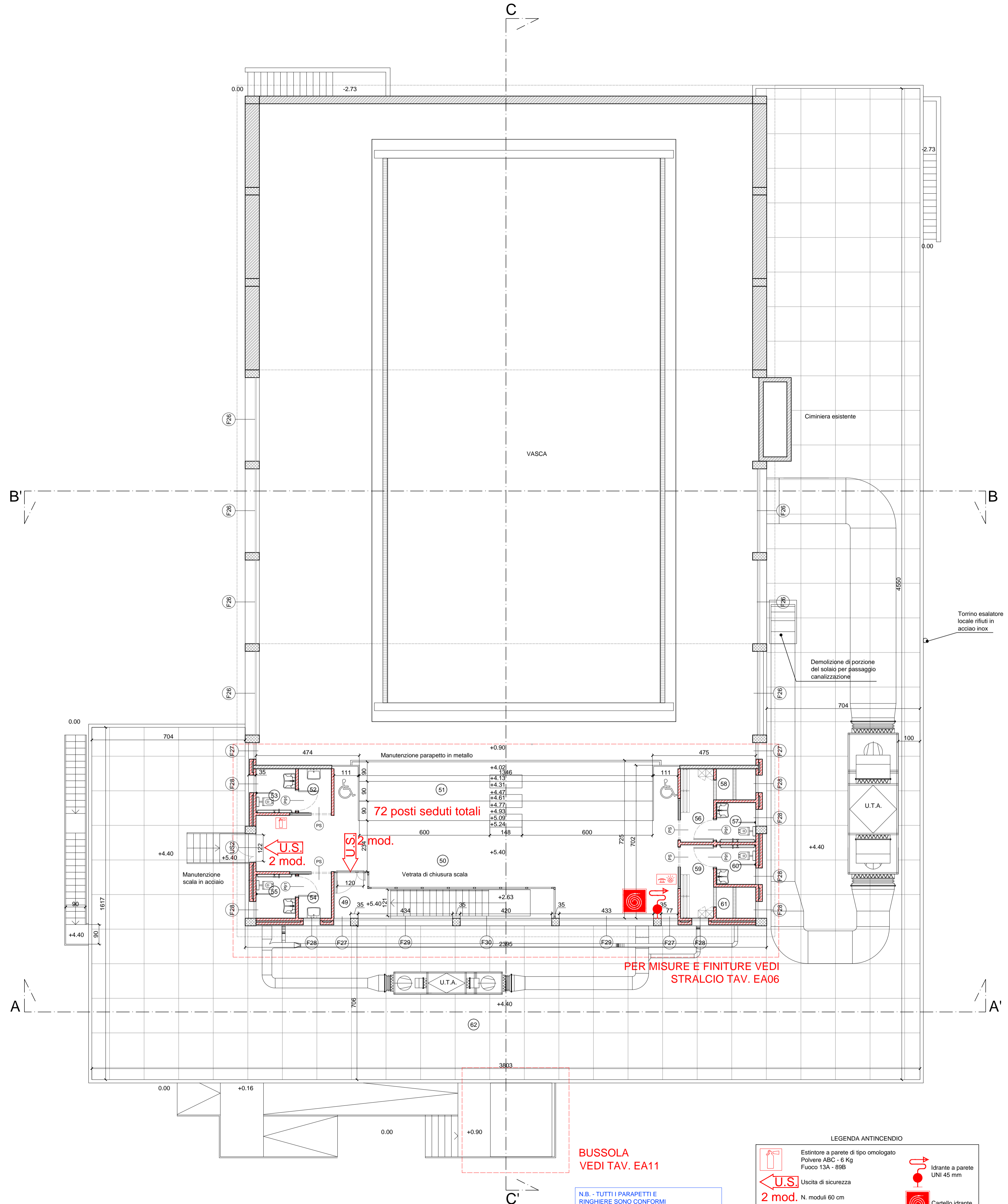

AMBIENTI PIANO PRIMO		NUMERO AMBIENTE		SOFFITTO		RIVESTIMENTO		NUMERO AMBIENTE (ZONA STRALCIO)	
49	- BUSSOLA ACCESSO GALLERIA	01	RT	S1	RT	P1	RT	01	RT
50	- GALLERIA PUBBLICO								
51	- TRIBUNA								
52	- ANTIBAGNO PUBBLICO 1								
53	- WC PUBBLICO 1								
54	- ANTIBAGNO PUBBLICO 2								
55	- WC PUBBLICO 2								
56	- SPOGLIATOIO PERSONALE 1								
57	- WC PERSONALE 1								
58	- DOCCE PERSONALE 1								
59	- SPOGLIATOIO PERSONALE 2								
60	- WC PERSONALE 2								
61	- DOCCE PERSONALE 2								
62	- TERRAZZO								

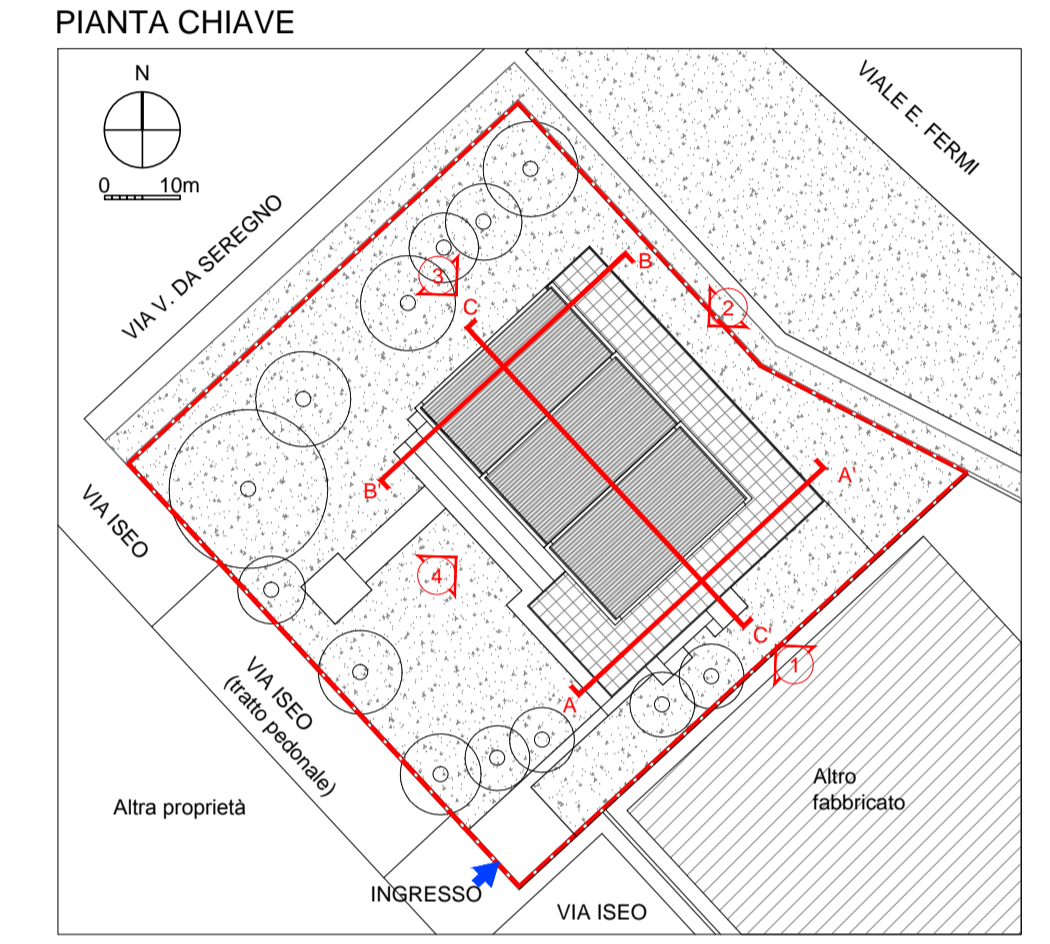



COMUNE DI MILANO - MILANOSPORT S.P.A.
PISCINA ISEO
RISTRUTTURAZIONE DEGLI SPAZI INTERNI
PROGETTO ESECUTIVO



DIRETTORE TECNICO
ARCH. STEFANO PEDULLA



COLLABORAZIONE ALLA PROGETTAZIONE:
 ARCH. MARCO BOCCACCIO
 ARCH. CHIARA DI MICHELE
 ARCH. RENATA FERRI

ELABORATO	STATO DI PROGETTO - PIANTE PIANO PRIMO
EA 02	SCALA 1:100
	REV.2 - OTTOBRE 2013

E' VIETATA LA RIPRODUZIONE TOTALE O PARZIALE DEI CONTENUTI QUI PRESENTI ©

BUSSOLA
VEDI TAV. EA11

N.B. - TUTTI I PARAPETTI E RINGHIERE SONO CONFORMI ALLE INDICAZIONI DELL'ART. 32.3 DEL REGOLAMENTO EDILIZIO

LEGENDA ANTINCENDIO

 Estintore a parete di tipo omologato Polvere ABC - 6 Kg Fuoco 13A - 89B	 Idrante a parete UNI 45 mm
 Uscita di sicurezza	 Cartello idrante
 U.S. 2 mod. N. moduli 60 cm	 Segnalatore di incendio ottico/acustico

PIANTA COPERTURA

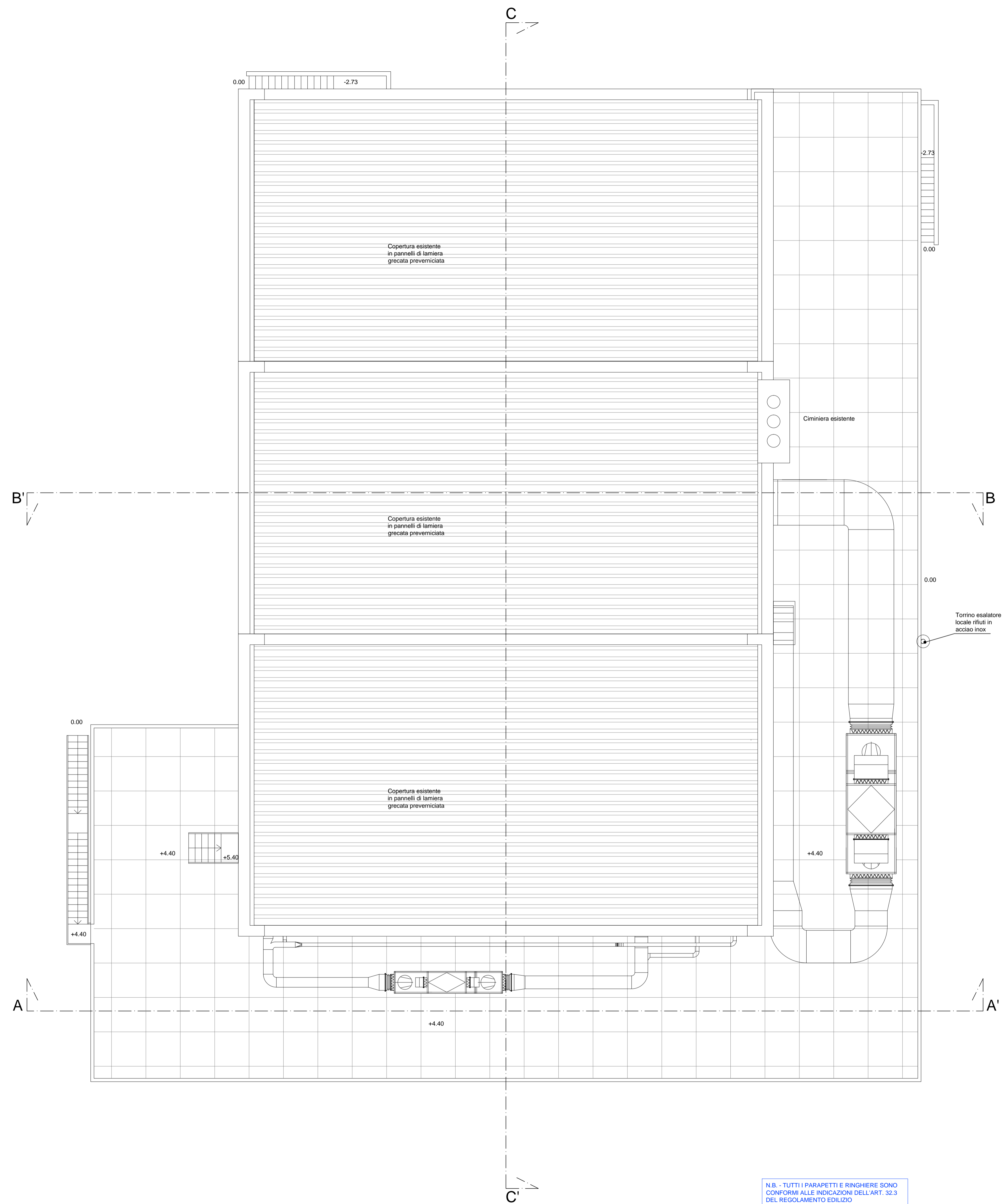

N.B. - TUTTI I PARAPETTI E RINGHIERE SONO CONFORMI ALLE INDICAZIONI DELL'ART. 32.3 DEL REGOLAMENTO EDILIZIO

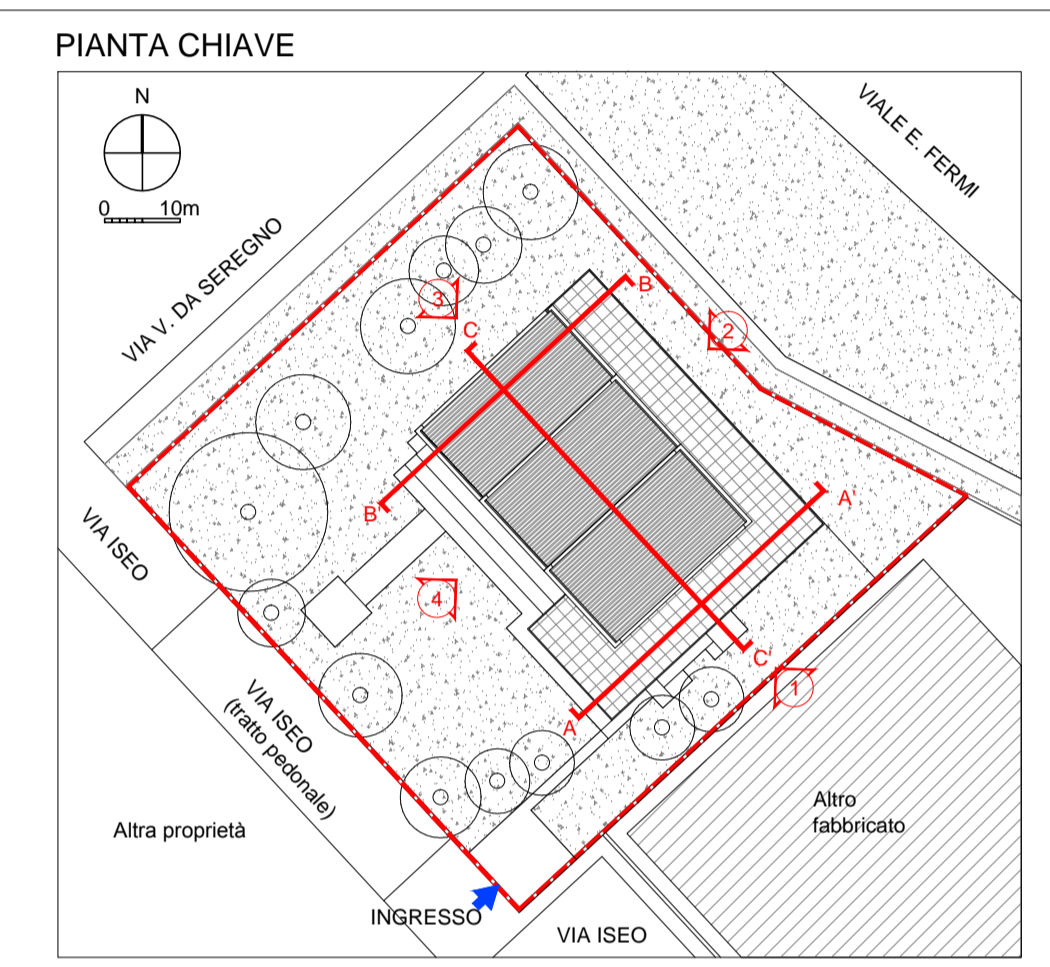

MILANOSPORT
 COMUNE DI MILANO - MILANOSPORT S.P.A.
 PISCINA ISEO
 RISTRUTTURAZIONE DEGLI SPAZI INTERNI
 PROGETTO ESECUTIVO



DIRETTORE TECNICO
 ARCH. STEFANO PEDULLA



COLLABORAZIONE ALLA PROGETTAZIONE:
 ARCH. MARCO BOCCACCIO
 ARCH. CHIARA DI MICHELE
 ARCH. RENATA FERRI

ELABORATO	STATO DI PROGETTO - PIANTA COPERTURA
	EA 03
	SCALA 1:100
	REV.2 - OTTOBRE 2013

PROSPETTO 1

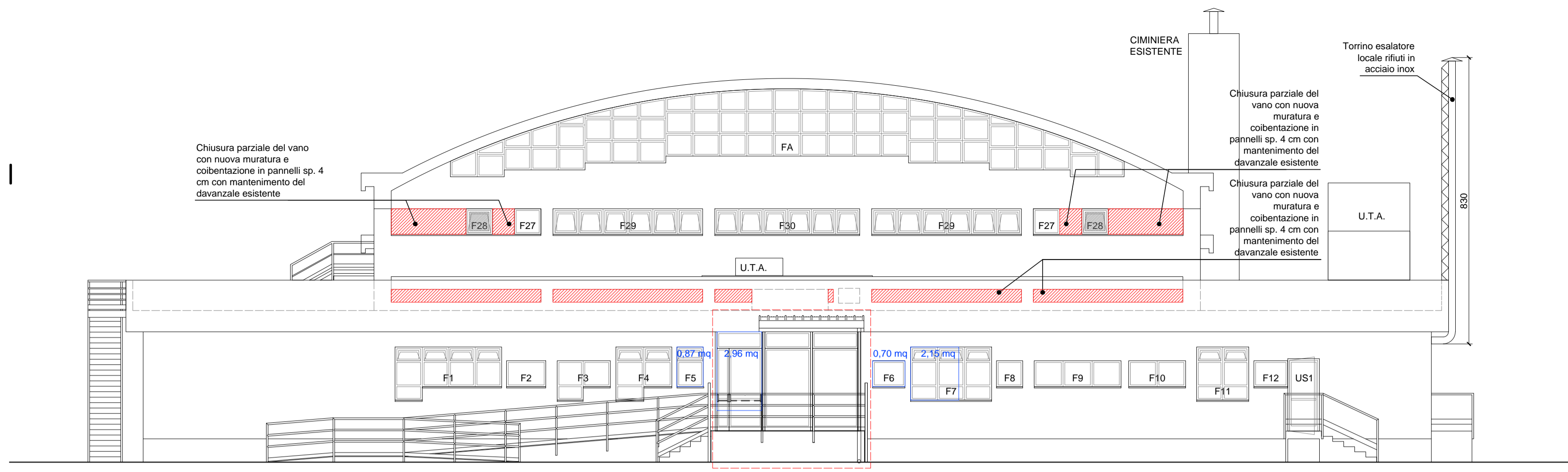

BUSSOLA
VEDI TAV. EA11

PROSPETTO 2

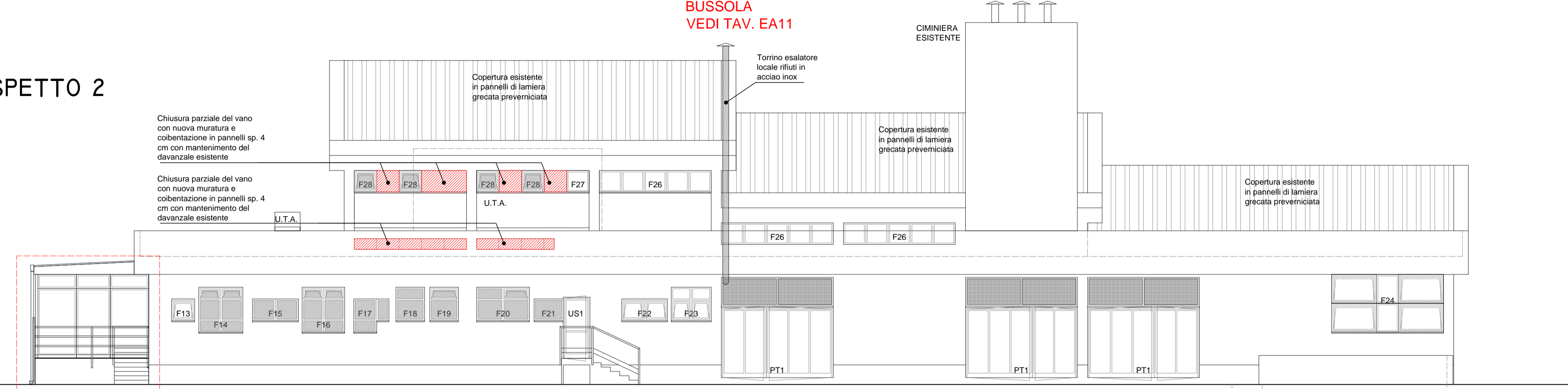

BUSSOLA
VEDI TAV. EA11

PROSPETTO 3

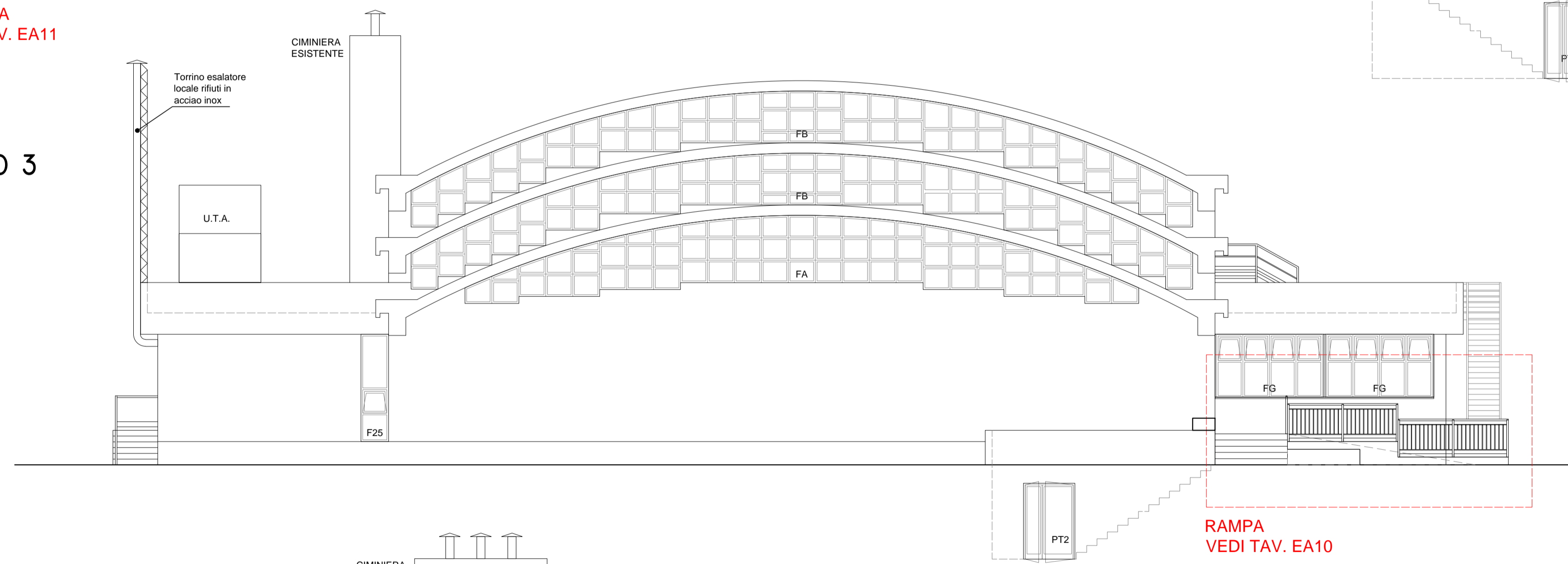

RAMPA
VEDI TAV. EA10

PROSPETTO 4

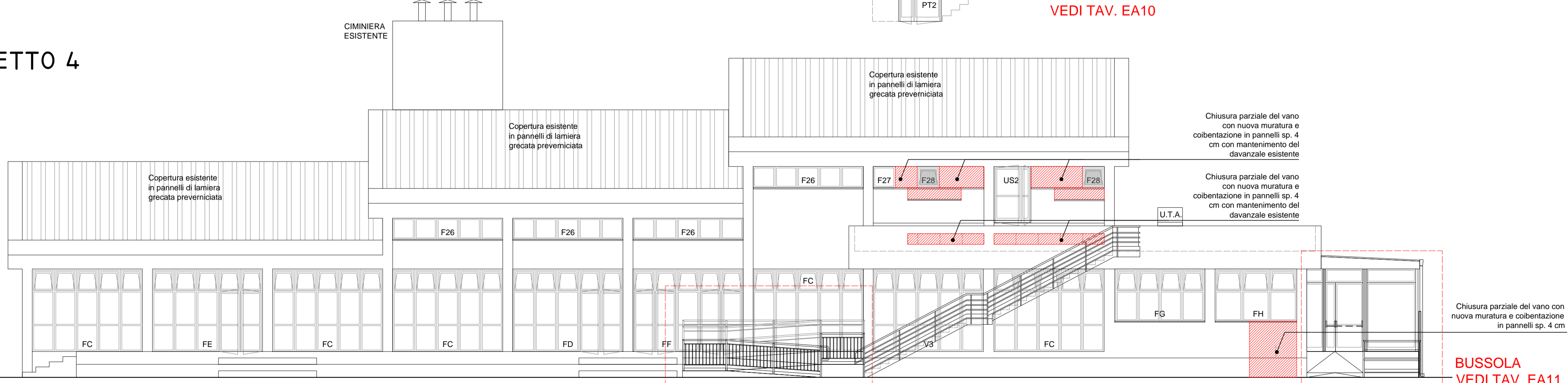

RAMPA
VEDI TAV. EA10

BUSSOLA
VEDI TAV. EA11

N.B. - TUTTI I PARAPETTI E RINGHIERE SONO CONFORMI ALLE INDICAZIONI DELL'ART. 32.3 DEL REGOLAMENTO EDILIZIO

PIANTA CHIAVE

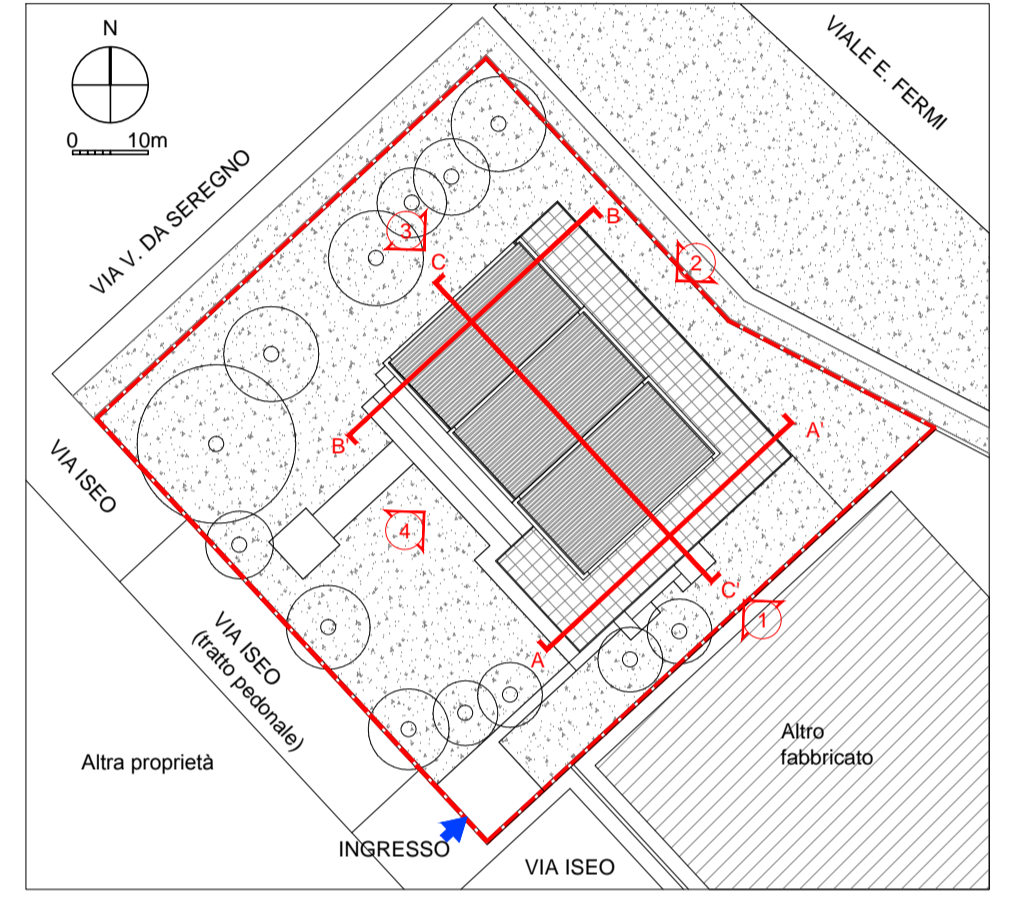

COMUNE DI MILANO - MILANOSPORT S.P.A.
 PISCINA ISEO
 RISTRUTTURAZIONE DEGLI SPAZI INTERNI
 PROGETTO ESECUTIVO



DIRETTORE TECNICO
 ARCH. STEFANO PEDULLA



COLLABORAZIONE ALLA PROGETTAZIONE:
 ARCH. MARCO BOCCACCIO
 ARCH. CHIARA DI MICHELE
 ARCH. RENATA FERRI

ELABORATO	STATO DI PROGETTO - PROSPETTI
EA 04	SCALA 1:100
	REV.2 - OTTOBRE 2013

E' VIETATA LA RIPRODUZIONE TOTALE O PARZIALE DEI CONTENUTI QUI PRESENTI ©

SEZIONI

SEZIONE A-A'

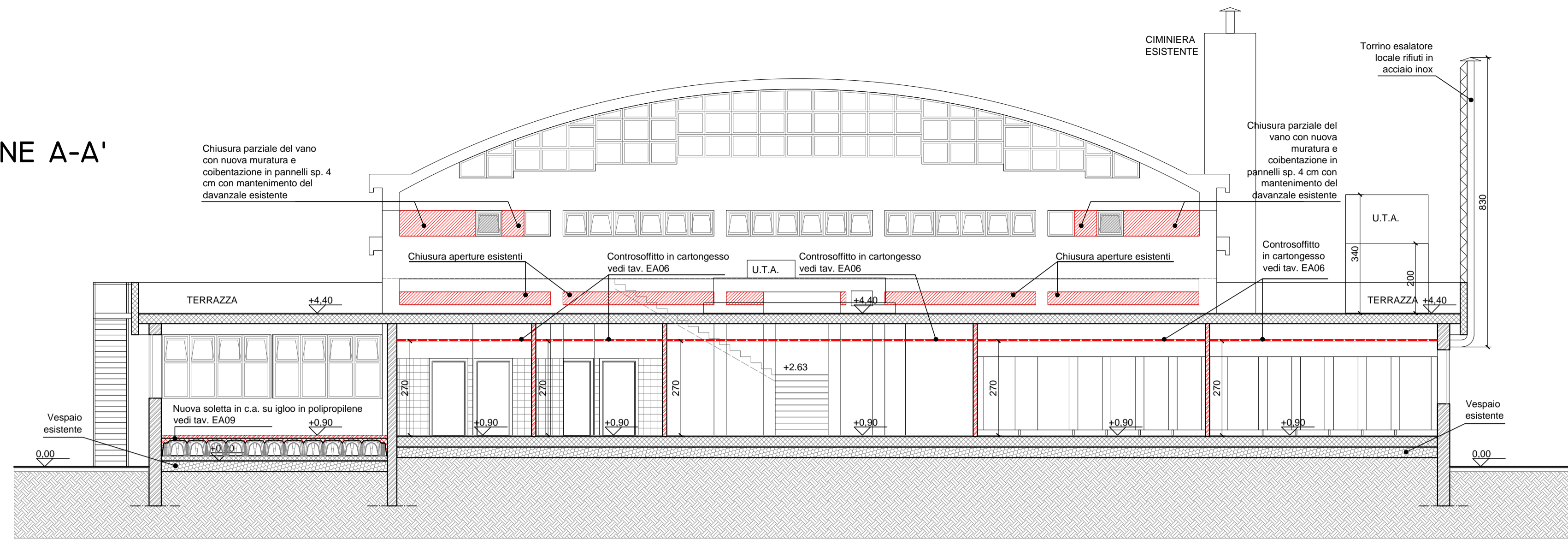

SEZIONE B-B'

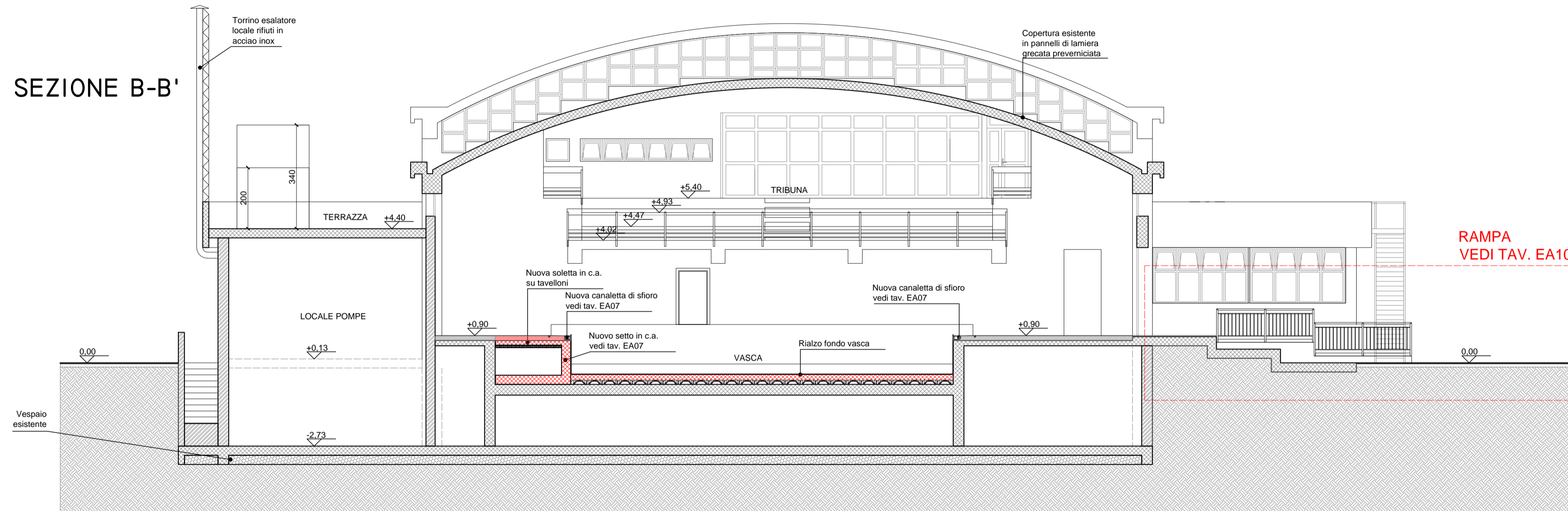

SEZIONE C-C'

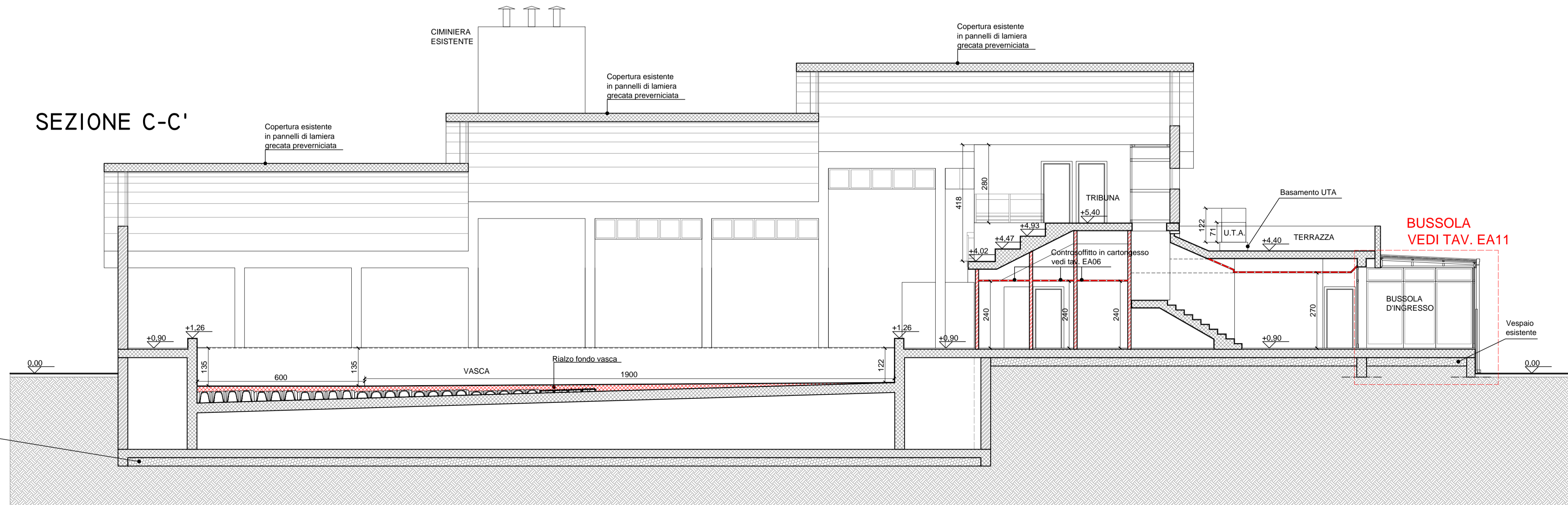

N.B. - TUTTI I PARAPETTI E RINGHIERE SONO CONFORMI ALLE INDICAZIONI DELL'ART. 32.3 DEL REGOLAMENTO EDILIZIO

PIANTA CHIAVE



COMUNE DI MILANO - MILANOSPORT S.P.A.
PISCINA ISEO
RISTRUTTURAZIONE DEGLI SPAZI INTERNI

PROGETTO ESECUTIVO



DIRETTORE TECNICO
ARCH. STEFANO PEDULLA



COLLABORAZIONE ALLA PROGETTAZIONE:
ARCH. MARCO BOCCACCIO
ARCH. CHIARA DI MICHELE
ARCH. RENATA FERRI

ELABORATO

STATO DI PROGETTO - SEZIONI

EA 05

SCALA 1:100

REV.2 - OTTOBRE 2013

E' VIETATA LA RIPRODUZIONE TOTALE O PARZIALE DEI CONTENUTI QUI PRESENTI ©

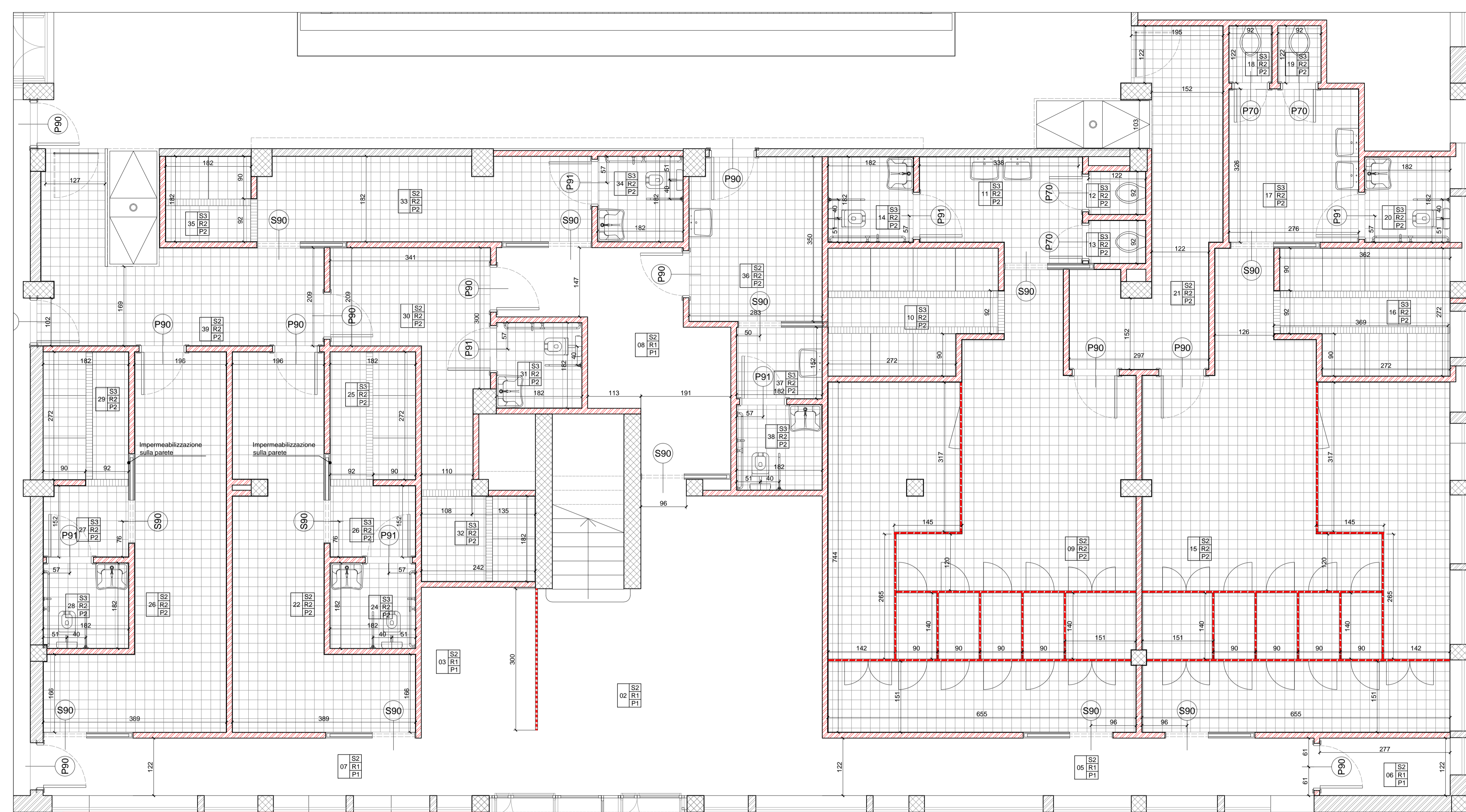

- AMBIENTI PIANO TERRA**
- 01 - BUSSOLA DI INGRESSO
 - 02 - ATRIO DI INGRESSO
 - 03 - ZONA AMMINISTRATIVA
 - 04 - SCALA
 - 05 - CORRIDOIO 1
 - 06 - RISTORANTE
 - 07 - CORRIDOIO 2
 - 08 - DISIMPEGNO
 - 09 - SPOGLIATOIO PISCINA 1
 - 10 - DOCCE PISCINA 1
 - 11 - ANTIBAGNO PISCINA 1
 - 12 - WC PISCINA 1a
 - 13 - WC PISCINA 1b
 - 14 - WC D.A. PISCINA 1
 - 15 - SPOGLIATOIO PISCINA 2
 - 16 - DOCCE PISCINA 2
 - 17 - ANTIBAGNO PISCINA 2
 - 18 - WC PISCINA 2a
 - 19 - WC PISCINA 2b
 - 20 - WC D.A. PISCINA 2
 - 21 - ACCESSO PISCINA 1
 - 22 - SPOGLIATOIO PALESTRA 1
 - 23 - ANTIBAGNO PALESTRA 1
 - 24 - WC PALESTRA 1
 - 25 - DOCCE PALESTRA 1
 - 26 - SPOGLIATOIO PALESTRA 2
 - 27 - ANTIBAGNO PALESTRA 2
 - 28 - WC PALESTRA 2
 - 29 - DOCCE PALESTRA 2
 - 30 - SPOGLIATOIO ISTRUTTORI 1
 - 31 - WC ISTRUTTORI 1
 - 32 - DOCCIA ISTRUTTORI 1
 - 33 - SPOGLIATOIO ISTRUTTORI 2
 - 34 - WC ISTRUTTORI 2
 - 35 - DOCCIA ISTRUTTORI 2
 - 36 - PRIMO SOCCORSO
 - 37 - ANTIBAGNO INFERMERIA
 - 38 - WC INFERMERIA
 - 39 - ACCESSO PISCINA 2
 - 40 - PALESTRA
 - 41 - LOCALE RIFIUTI
 - 42 - BORDO VASCA
 - 43 - DEPOSITO ATTREZZI
 - 44 - DEPOSITO ESTERNO
 - 45 - CENTRALE TERMICA
 - 46 - DISIMPEGNO
 - 47 - LOCALE PRODOTTI CHIMICI
 - 48 - LOCALE FILTRI
- NUMERO AMBIENTE (ZONA STRALCIO)**
- 01 - SOFFITTO
 - 02 - RIVESTIMENTO
 - 03 - PAVIMENTO
- FINITURE**
- S1 - INTONACO TINTEGGIATO
 - S2 - CARTONGESSO TINTEGGIATO QUOTA 270 CM
 - S3 - CARTONGESSO TINTEGGIATO QUOTA 240 CM
 - S4 - VOLTA IN C.A.
 - S5 - PANNELLI COIBENTATI IN ALLUMINIO PRVERNICIATO
- RIVESTIMENTI PARETI**
- R1 - RASATURA E TINTEGGIATURA CON ZOCCOLINO A SGUSCIO IN GRES H=12 CM
 - R2 - PIASTRELLE IN MONOCOTTURA INCOLLATE H=220 CM E TINTEGGIATURA SUPERIORE
 - R3 - PIASTRELLE IN MONOCOTTURA INCOLLATE H=320 CM E TINTEGGIATURA SUPERIORE
- PAVIMENTI**
- P1 - PIASTRELLE DI GRES PORCELLANATO 30x30 CM
 - P2 - PIASTRELLE DI GRES PORCELLANATO ANTIDIRUCUILO R12 (A NORMA UNI76)
 - P3 - PIASTRELLE IN MONOCOTTURA ANTIDIRUCUILO PERIMETRALE
 - P4 - PAVIMENTAZIONE BORDO VASCA IN GRES VEDI TAV. EA07 - EA08
 - P5 - PAVIMENTAZIONE LOCALI TECNICI IN GRES 15x30 CM
 - P6 - PAVIMENTAZIONE IN PVC
- NUOVI TRAMEZZI**
- Blocchi di calcestruzzo cellulare spessore 12 cm
- PARETI MOBILI SPOGLIATOI H=240 cm**
- in pannelli di laminato stratificato HPL isoc. non porosi, antigraffio, resistenti alle alte temperature e agli atti di vandalismo, con profili e piedini regolabili (h=150 mm) in alluminio anodizzato, ancorate alla muratura con flange regolabili per la messa a squadra.
- PARETI MOBILI UFFICIO H=240 cm**
- struttura in acciaio zincato con montanti scoloriti dotati di piedini di regolazione e canaline superiore e inferiore in alluminio; pannelli in nobilitato sulle due facce classe E1 con guarnizioni in PVC. Porta in tamburato rivestito e telaio in alluminio anodizzato con maniglie e carrere in metallo.
- VEDI ANCHE ABACO INFESSI TAV. EA13-EA14**
- VASCA LAVABILI
 - ACCESSO VASCA CON SCIVOLI PEND. 8 %
- PORTELLO MONODIREZIONALE USCITA VASCA**
- N.B. - LE MISURE IN PIANTA SONO AL RUSTICO**
LE MISURE IN SEZIONE SONO AL FINITO
LE QUOTE ALTIMETRICHE SONO AL FINITO

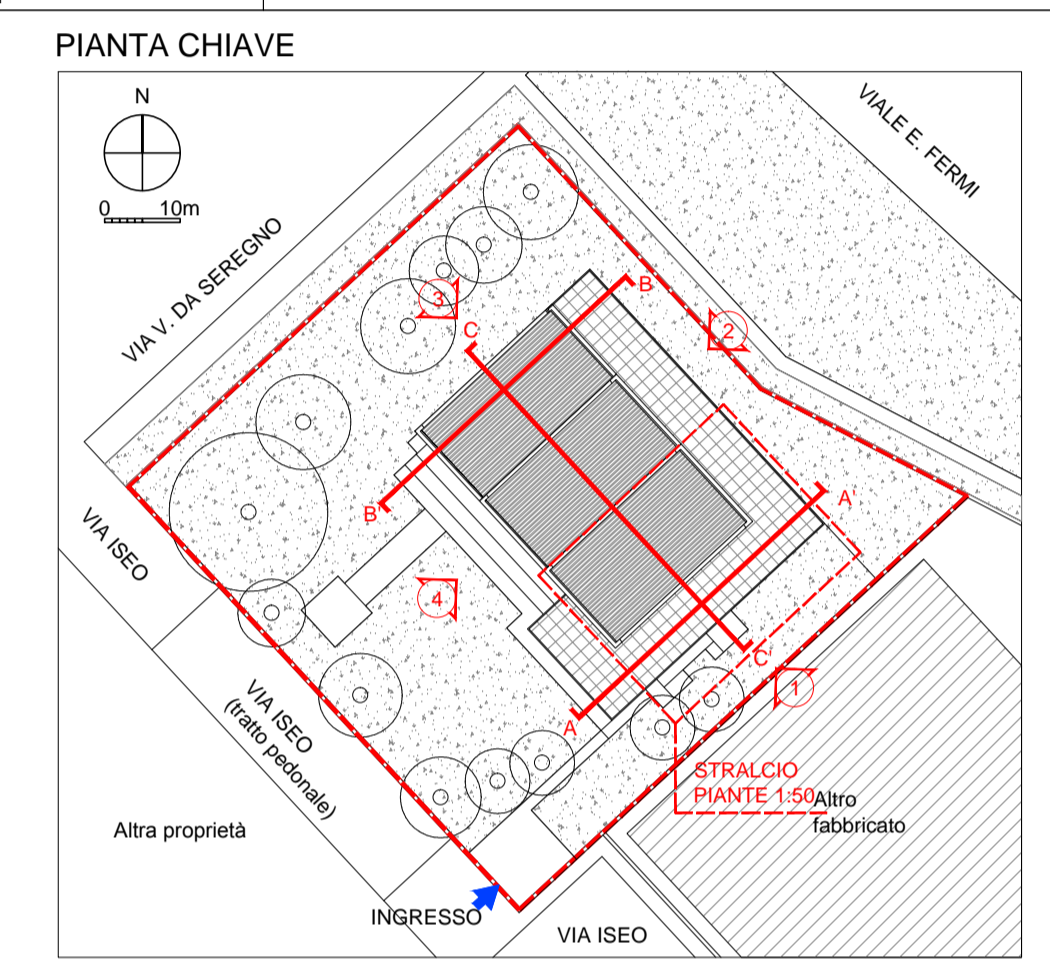

STRALCIO PIANTA PIANO TERRA

STRALCIO PIANTA PIANO PRIMO

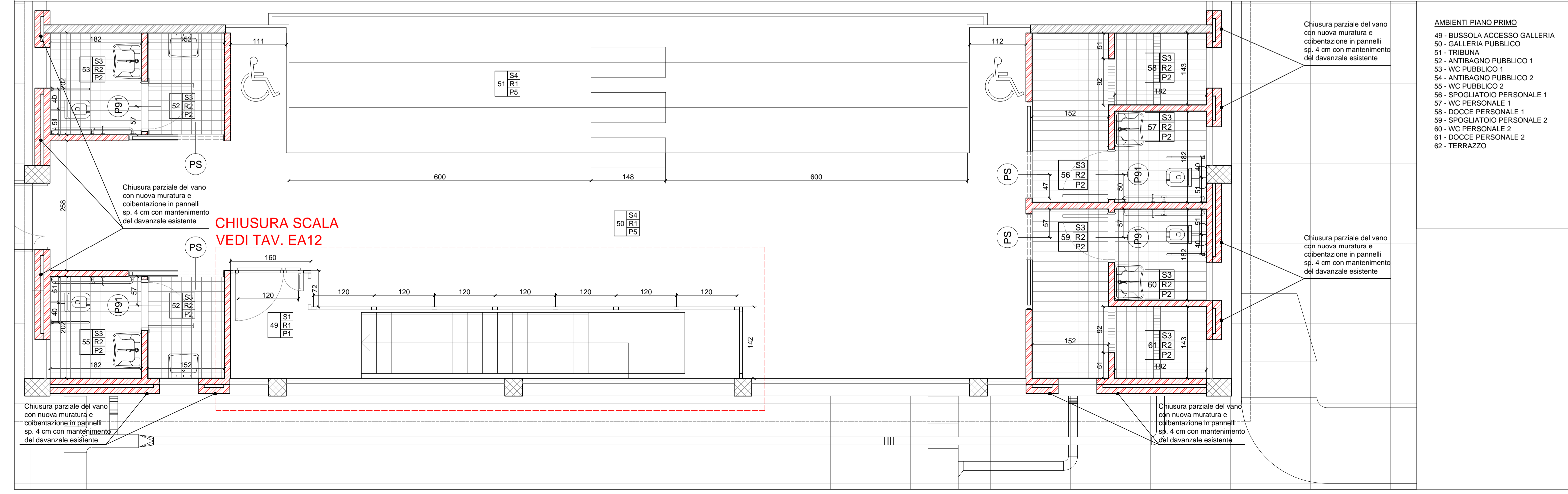

- AMBIENTI PIANO PRIMO**
- 49 - BUSSOLA ACCESSO GALLERIA
 - 50 - GALLERIA PUBBLICO
 - 51 - TRIBUNA
 - 52 - ANTIBAGNO PUBBLICO 1
 - 53 - WC PUBBLICO 1
 - 54 - ANTIBAGNO PUBBLICO 2
 - 55 - WC PUBBLICO 2
 - 56 - SPOGLIATOIO PERSONALE 1
 - 57 - WC PERSONALE 1
 - 58 - DOCCE PERSONALE 1
 - 59 - SPOGLIATOIO PERSONALE 2
 - 60 - WC PERSONALE 2
 - 61 - DOCCE PERSONALE 2
 - 62 - TERRAZZO

Chiusura parziale del vano con nuova muratura e coibentazione in pannelli sp. 4 cm con mantenimento del davanzale esistente

CHIUSURA SCALA VEDI TAV. EA12

Chiusura parziale del vano con nuova muratura e coibentazione in pannelli sp. 4 cm con mantenimento del davanzale esistente

Chiusura parziale del vano con nuova muratura e coibentazione in pannelli sp. 4 cm con mantenimento del davanzale esistente

Chiusura parziale del vano con nuova muratura e coibentazione in pannelli sp. 4 cm con mantenimento del davanzale esistente

MILANOSPORT
COMUNE DI MILANO - MILANOSPORT S.P.A.
PISCINA ISEO
RISTRUTTURAZIONE DEGLI SPAZI INTERNI
PROGETTO ESECUTIVO

ConiServizi
Engineering & Consulting

DIRETTORE TECNICO
ARCH. STEFANO PEDULLA

COLLABORAZIONE ALLA PROGETTAZIONE:
ARCH. MARCO BOCCACCIO
ARCH. CHIARA DI MICHELE
ARCH. RENATA FERRI

ELABORATO: **STATO DI PROGETTO - STRALCI PIANTA SPOGLIATOI E GALLERIA**

EA 06

SCALA: **1:50**

REV. 2 - **OTTOBRE 2013**

E' VIETATA LA RIPRODUZIONE TOTALE O PARZIALE DEI CONTENUTI QUI PRESENTI ©

PIANTA PIANO VASCA - SCALA 1:100

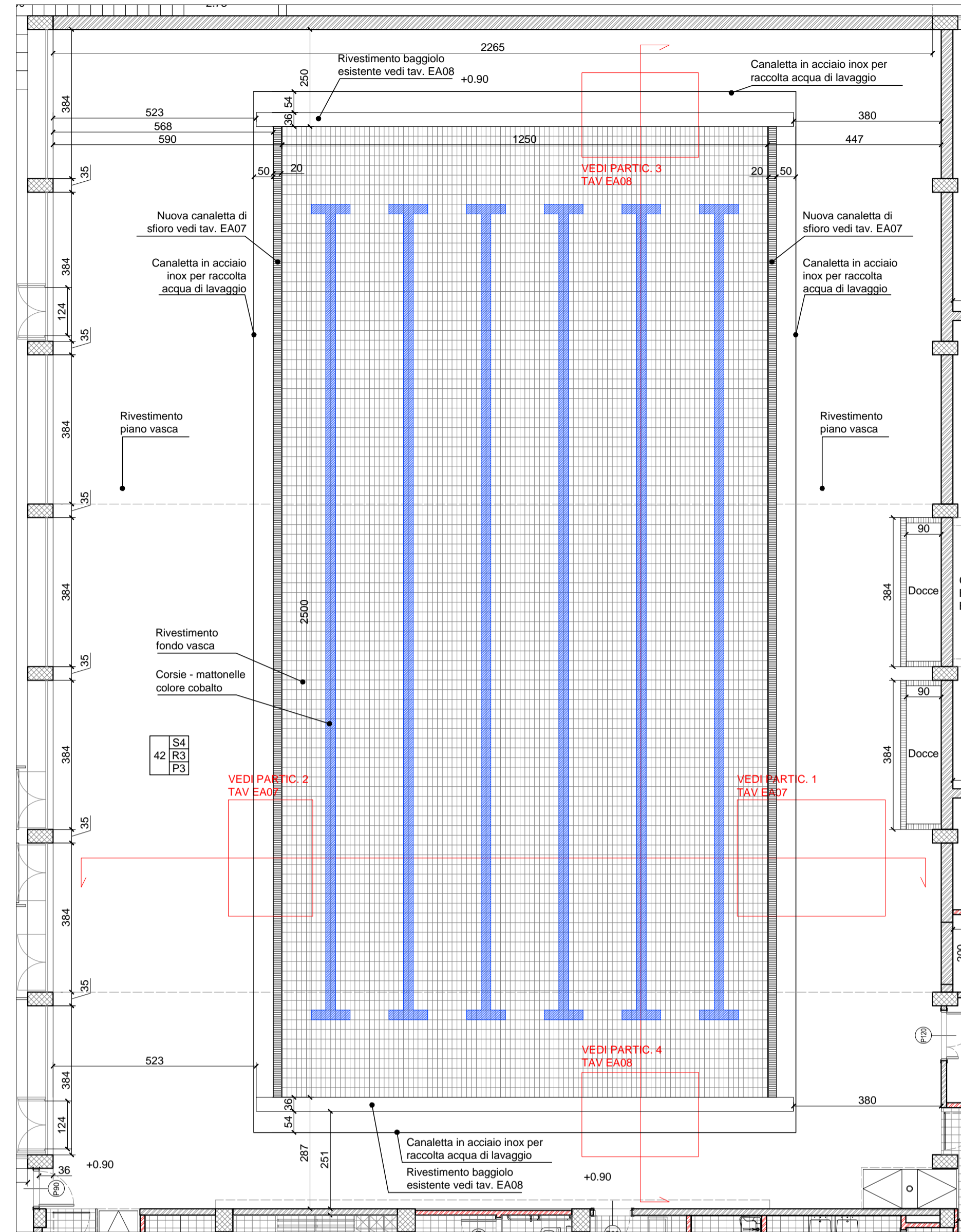

SEZIONE TRASVERSALE - SCALA 1:50

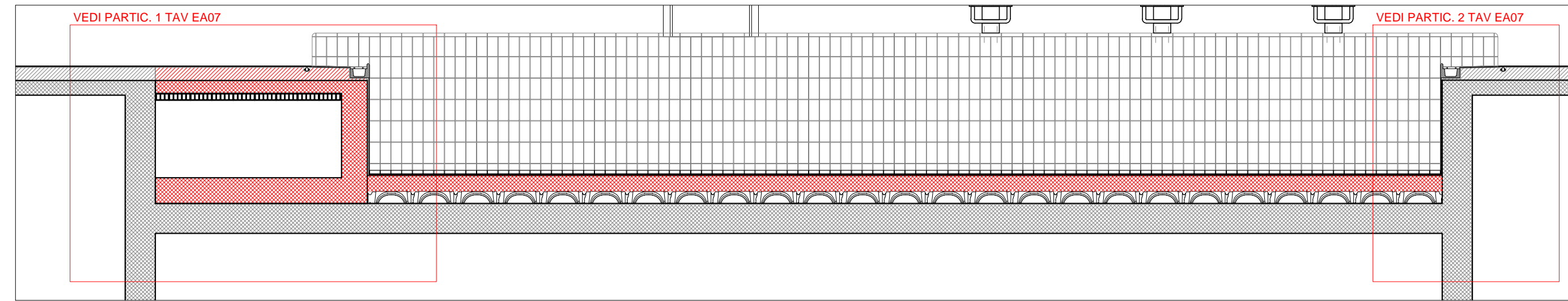

PARTICOLARE PIANTA - SCALA 1:10

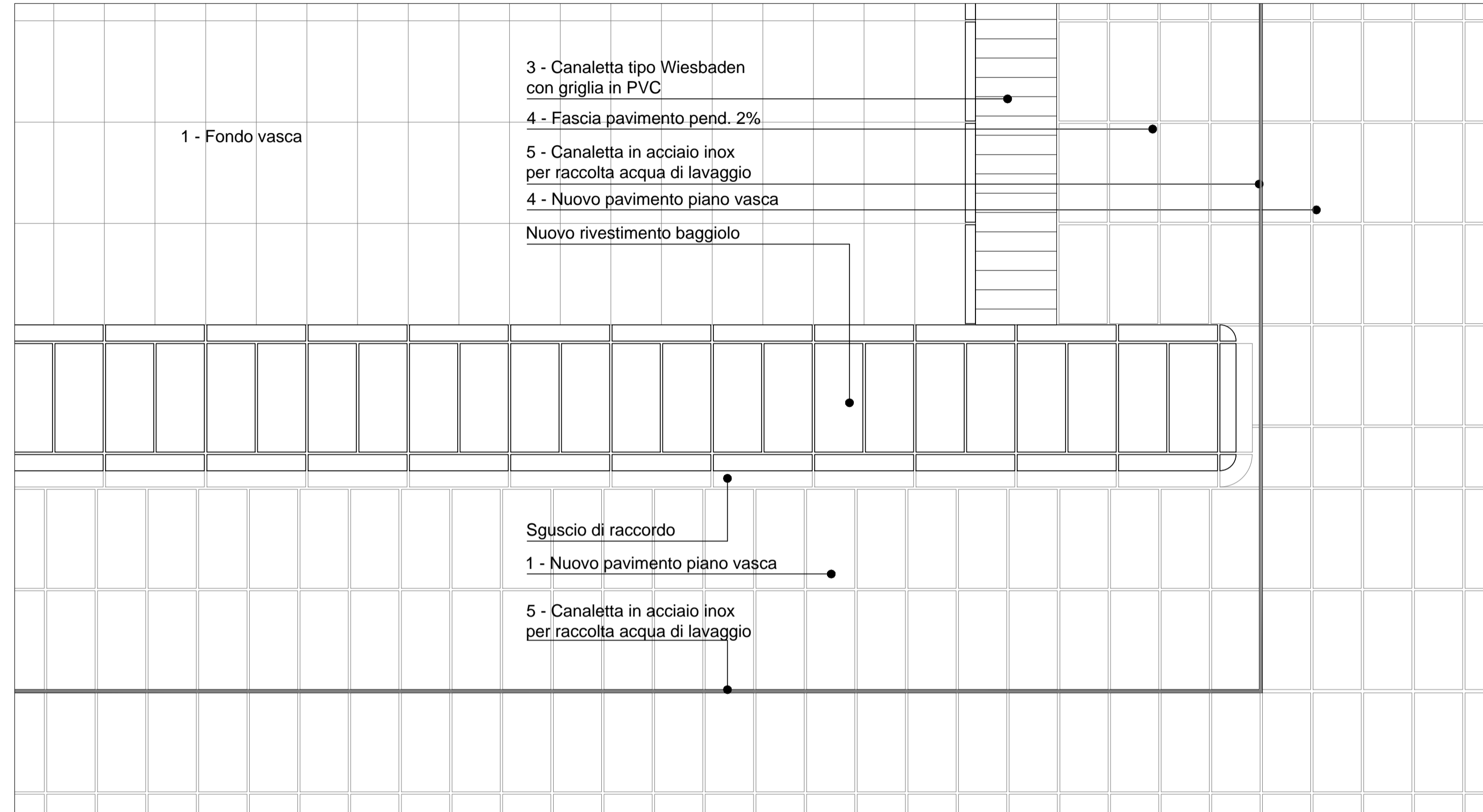

LEGENDA

- 1 - Rivestimento in piastrelle smaltate lucide brillanti di prima scelta (UNI EN ISO 10545-2) colore bianco con inserti colore cobalto, in klinker ceramico ottenuto con sistema di pressatura isostatica, formato 119 x 244 (modulo 12,5x25 cm) spessore minimo 7 mm, con bordi leggermente arrotondati sui quattro spigoli della piastrella. La piastrella sarà certificata garantita: ingeliva (UNI EN ISO 10545-12), resistente agli acidi (UNI EN ISO 10545-13), resistente alla dilatazione termica (UNI EN ISO 10545-8), resistente all'abrasione (UNI EN ISO 10545-7) con bassissimo assorbimento idrico (UNI EN 10545-3 < 0,5%).
 - 2 - Rivestimento sui lati corti della piscina della fascia che si estende di 1,00 m sotto la superficie dell'acqua, nel rispetto della normativa FIN, con piastrella antiscivolo in classe "B" secondo DIN 51097 per cambio di virata, di prima scelta formato 119 x 244 (modulo 12,5x25 cm) spessore minimo 7 mm, con bordi leggermente arrotondati sui quattro spigoli.
 - 3 - Canaletta tipo Wiesbaden costituita da elementi smaltati lucidi brillanti di prima scelta (UNI EN ISO 10545-2) colore bianco, in klinker ceramico ottenuto con sistema di pressatura isostatica, con bordi leggermente arrotondati sui quattro spigoli. Gli elementi saranno certificati garantiti: ingelivi (UNI EN ISO 10545-12), resistenti agli acidi (UNI EN ISO 10545-13), resistenti alla dilatazione termica (UNI EN ISO 10545-8), resistenti all'abrasione (UNI EN ISO 10545-7) con bassissimo assorbimento idrico (UNI EN 10545-3 < 0,5%). Griglia in PVC ad alette perpendicolari di colore bianco spessore 22 mm della larghezza prevista da 200 mm.
 - 4 - Pavimento in piastrelle smaltate lucide brillanti di prima scelta (UNI EN ISO 10545-2) colore bianco, in klinker ceramico ottenuto con sistema di pressatura isostatica, formato 119 x 244 (modulo 12,5x25 cm) spessore minimo 7 mm, con bordi leggermente arrotondati sui quattro spigoli della piastrella. La piastrella sarà certificata garantita: ingeliva (UNI EN ISO 10545-12), resistente agli acidi (UNI EN ISO 10545-13), resistente alla dilatazione termica (UNI EN ISO 10545-8), resistente all'abrasione (UNI EN ISO 10545-7) con bassissimo assorbimento idrico (UNI EN 10545-3 < 0,5%).
 - 5 - Canaletta di raccolta acque di lavaggio in acciaio inox AISI316, composta da elementi sagomati incassati nella pavimentazione, accuratamente saldati tra loro.
 - 6 - Impermeabilizzante cementizio polimero modificato elastico avente seguenti caratteristiche: impermeabilità in spinta positiva UNI EN 14891, impermeabilità in spinta positiva su fessura da 1mm (120 kPa per 7gg di spinta) UNI EN 14891 mod., adesione al supporto di > 0,8 MPa UNI EN 1504-2, capacità di copertura delle lesioni (Crack Bridging Ability) A4 >1,60 UNI EN 1062-7, con rete flessibile capacità di copertura delle lesioni (Crack Bridging Ability) A5 >2,9. Allungamento a rottura del >50% Il prodotto dovrà essere applicato su superfici precedentemente inumidite ma prive di ristagni d'acqua, in due mani, con un consumo totale medio non inferiore a 3,5-4,5 kg/m2 (in funzione della rugosità del supporto).
- N.B. - L'impermeabilizzazione è estesa a tutto il piano vasca

PARTICOLARE 1 - SCALA 1:10

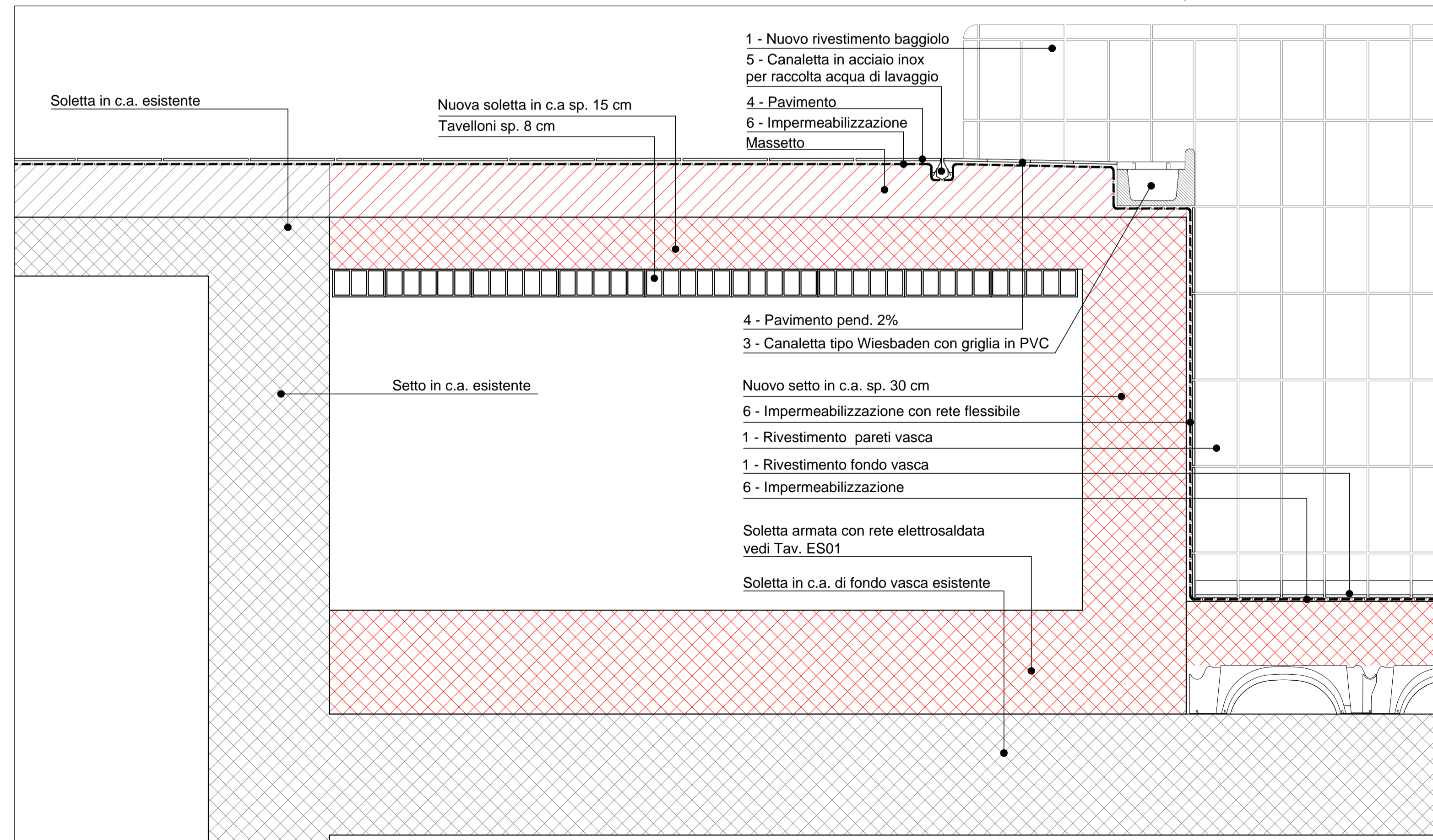

PARTICOLARE 2 - SCALA 1:10

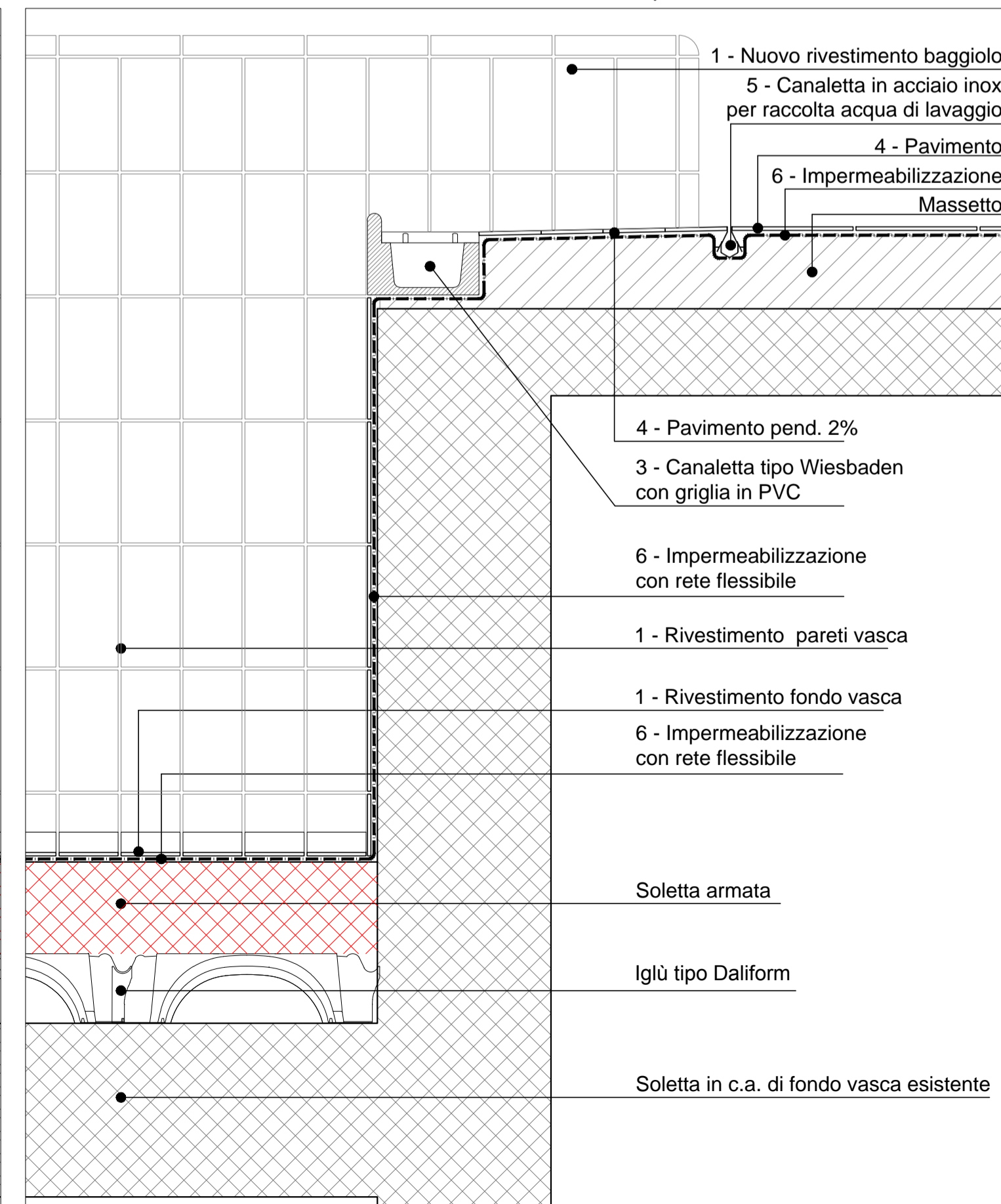

COMUNE DI MILANO - MILANOSPORT S.P.A.
PISCINA ISEO
RISTRUTTURAZIONE DEGLI SPAZI INTERNI
PROGETTO ESECUTIVO



DIRETTORE TECNICO
ARCH. STEFANO PEDULLA

COLLABORAZIONE ALLA PROGETTAZIONE:
 ARCH. MARCO BOCCACCIO
 ARCH. CHIARA DI MICHELE
 ARCH. RENATA FERRI

ELABORATO	PARTICOLARI BORDI VASCA CON SFIORO
EA 07	SCALA 1:100 - 1:50 - 1:10
	REV.2 - OTTOBRE 2013

E' VIETATA LA RIPRODUZIONE TOTALE O PARZIALE DEI CONTENUTI QUI PRESENTI ©

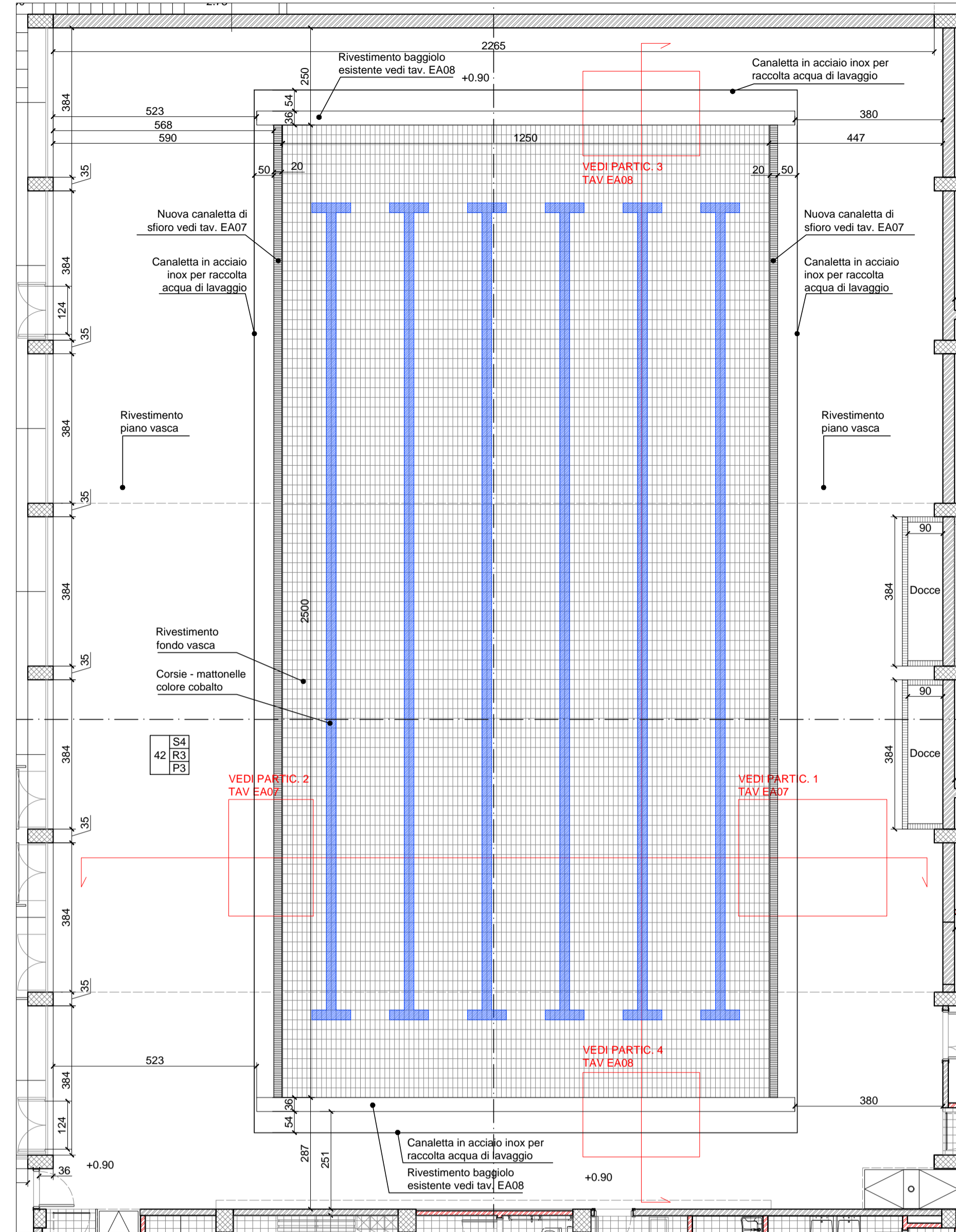
PIANTA PIANO VASCA - SCALA 1:100



PARTICOLARE 3 - SCALA 1:10

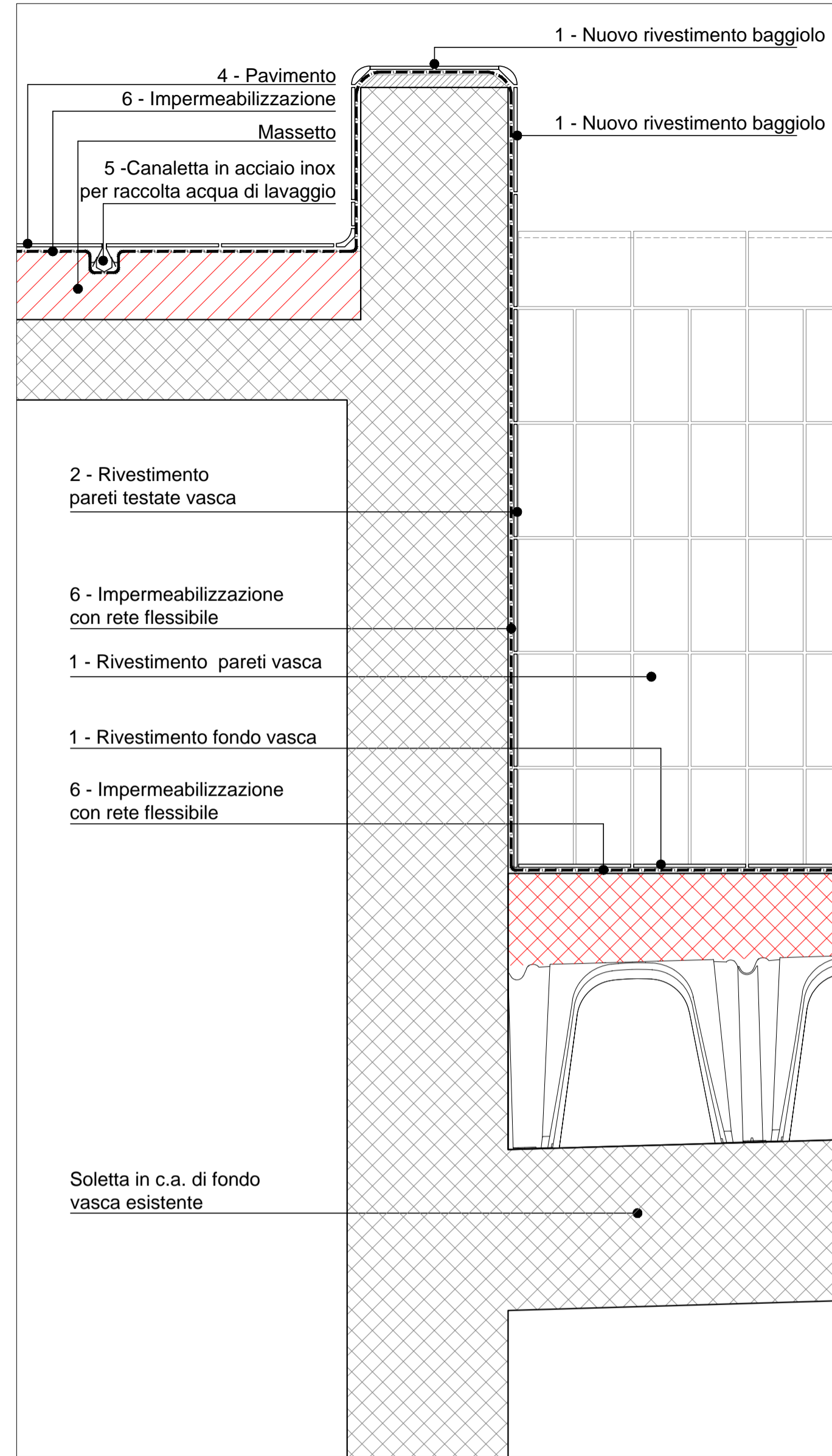

PARTICOLARE 4 - SCALA 1:10

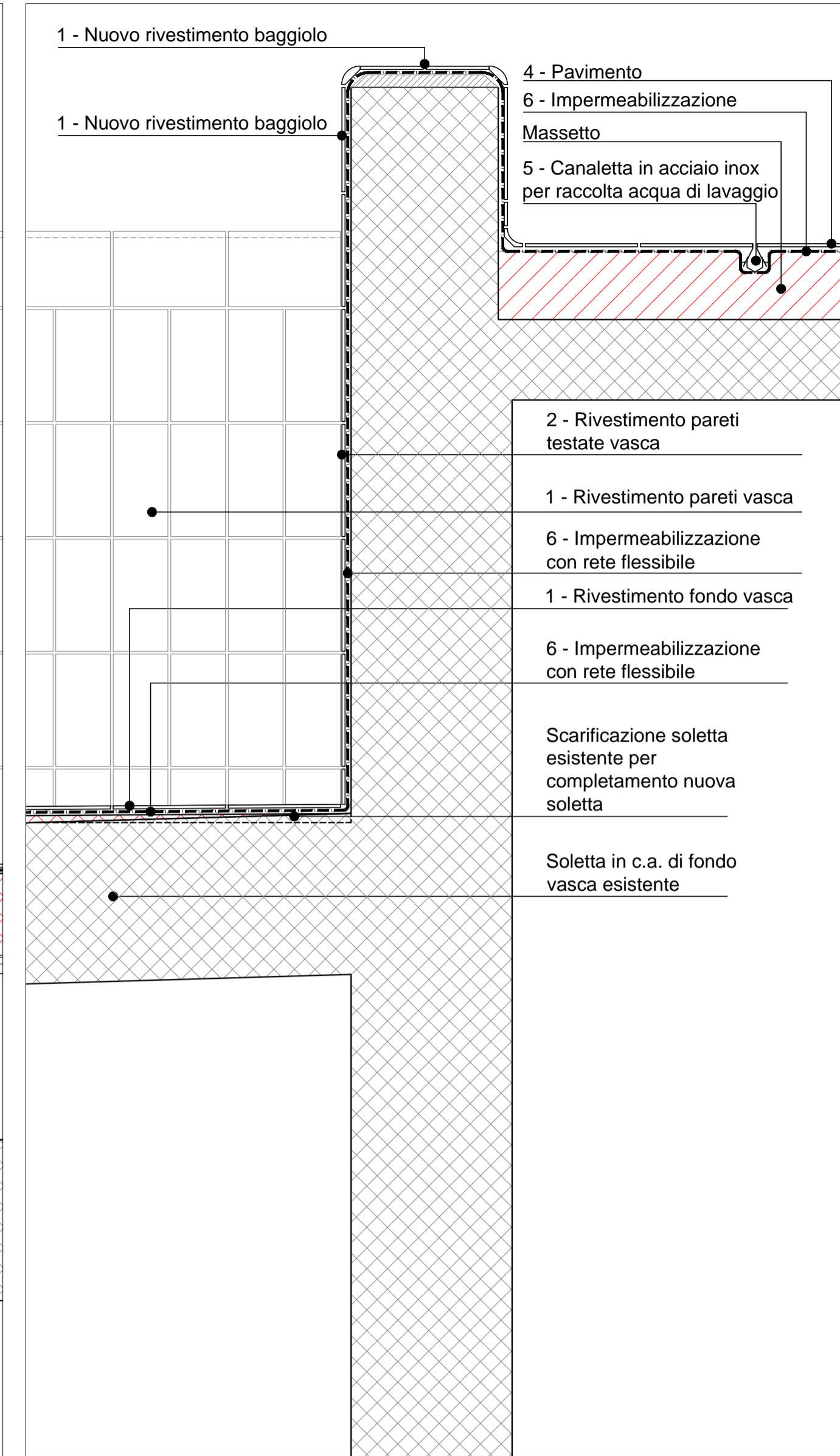

LEGENDA

- 1 - Rivestimento in piastrelle smaltate lucide brillanti di prima scelta (UNI EN ISO 10545-2) colore bianco con inserti colore cobalto, in klinker ceramico ottenuto con sistema di pressatura isostatica, formato 119 x 244 (modulo 12,5x25 cm) spessore minimo 7 mm, con bordi leggermente arrotondati sui quattro spigoli della piastrella. La piastrella sarà certificata garantita: ingeliva (UNI EN ISO 10545-12), resistente agli acidi (UNI EN ISO 10545-13), resistente alla dilatazione termica (UNI EN ISO 10545-8), resistente all'abrasione (UNI EN ISO 10545-7) con bassissimo assorbimento idrico (UNI EN 10545-3 < 0,5%).
 - 2 - Rivestimento sui lati corti della piscina della fascia che si estende di 1,00 m sotto la superficie dell'acqua, nel rispetto della normativa FIN, con piastrella antisdrucciolo in classe "B" secondo DIN 51097 per cambio di virata, di prima scelta formato 119 x 244 (modulo 12,5x25 cm) spessore minimo 7 mm, con bordi leggermente arrotondati sui quattro spigoli.
 - 3 - Canaletta tipo Wiesbaden costituita da elementi smaltati lucidi brillanti di prima scelta (UNI EN ISO 10545-2) colore bianco, in klinker ceramico ottenuto con sistema di pressatura isostatica, con bordi leggermente arrotondati sui quattro spigoli. Gli elementi saranno certificati garantiti: ingelivi (UNI EN ISO 10545-12), resistenti agli acidi (UNI EN ISO 10545-13), resistenti alla dilatazione termica (UNI EN ISO 10545-8), resistenti all'abrasione (UNI EN ISO 10545-7) con bassissimo assorbimento idrico (UNI EN 10545-3 < 0,5%). Griglia in PVC ad alette perpendicolari di colore bianco spessore 22 mm della larghezza prevista da 200 mm.
 - 4 - Pavimento in piastrelle smaltate lucide brillanti di prima scelta (UNI EN ISO 10545-2) colore bianco, in klinker ceramico ottenuto con sistema di pressatura isostatica, formato 119 x 244 (modulo 12,5x25 cm) spessore minimo 7 mm, con bordi leggermente arrotondati sui quattro spigoli della piastrella. La piastrella sarà certificata garantita: ingeliva (UNI EN ISO 10545-12), resistente agli acidi (UNI EN ISO 10545-13), resistente alla dilatazione termica (UNI EN ISO 10545-8), resistente all'abrasione (UNI EN ISO 10545-7) con bassissimo assorbimento idrico (UNI EN 10545-3 < 0,5%).
 - 5 - Canaletta di raccolta acque di lavaggio in acciaio inox AISI316, composta da elementi sagomati incassati nella pavimentazione, accuratamente saldati tra loro.
 - 6 - Impermeabilizzante cementizio polimero modificato elastico avente seguenti caratteristiche: impermeabilità in spinta positiva UNI EN 14891, impermeabilità in spinta positiva su fessura da 1mm (120 kPa per 7gg di spinta) UNI EN 14891 mod., adesione al supporto di > 0,8 MPa UNI EN 1504-2, capacità di copertura delle lesioni (Crack Bridging Ability) A4 > 1,60 UNI EN 1062-7, con rete flessibile capacità di copertura delle lesioni (Crack Bridging Ability) A5 > 2,9. Allungamento a rottura del >50% Il prodotto dovrà essere applicato su superfici precedentemente inumidite ma prive di ristagni d'acqua, in due mani, con un consumo totale medio non inferiore a 3,5-4,5 kg/m2 (in funzione della rugosità del supporto).
- N.B. - L'impermeabilizzazione è estesa a tutto il piano vasca

PARTICOLARE CANALETTA INOX - SCALA 1:1

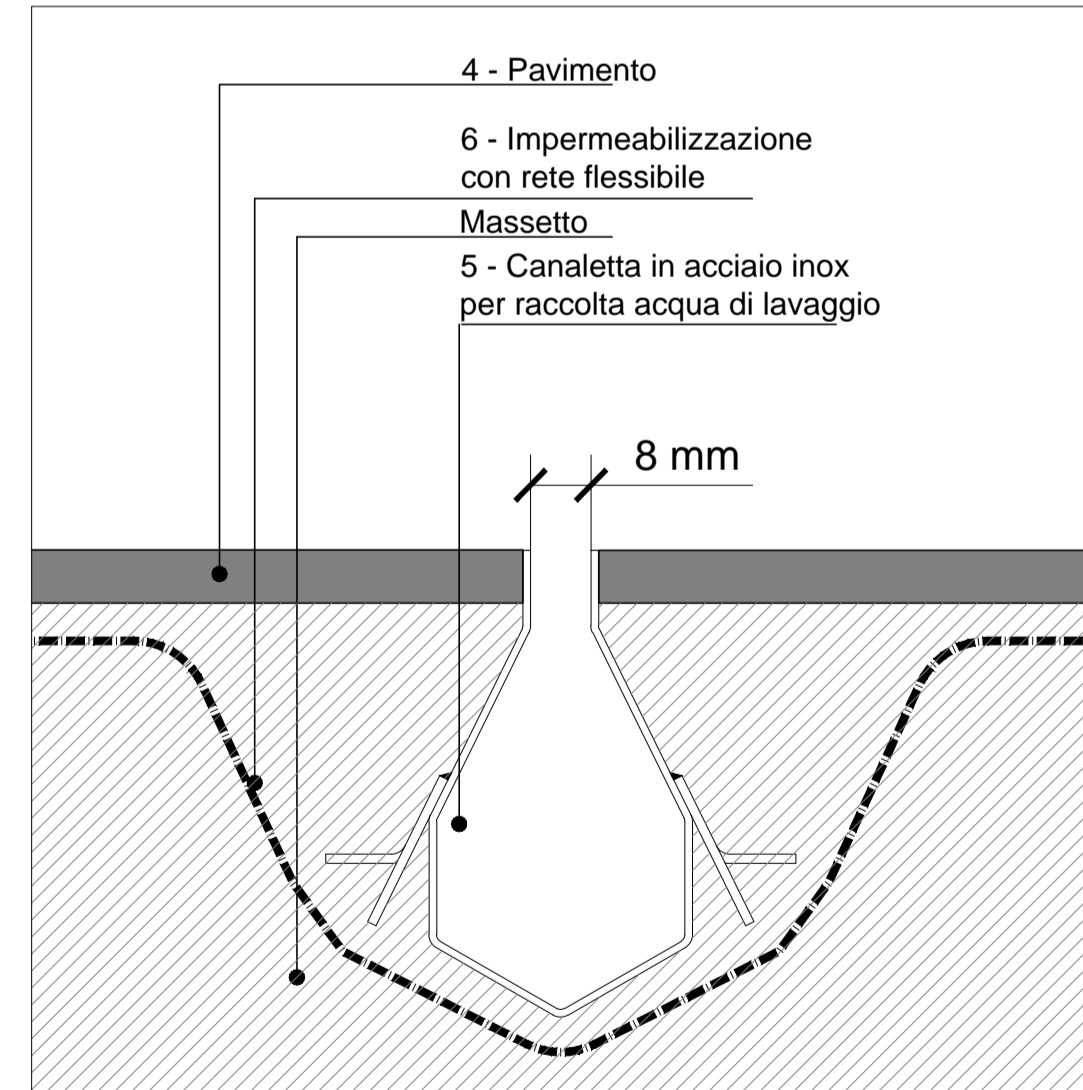

PARTICOLARE PIANTA - SCALA 1:10

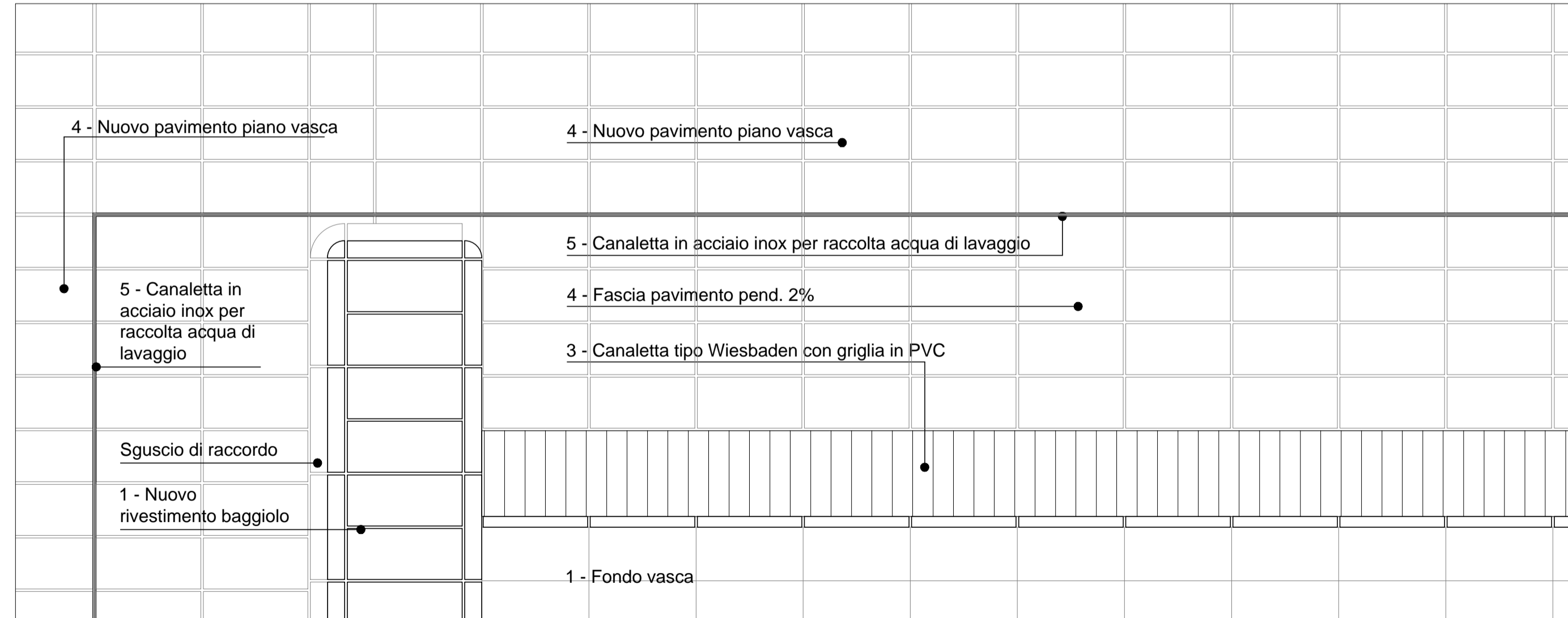

SEZIONE LONGITUDINALE - SCALA 1:50

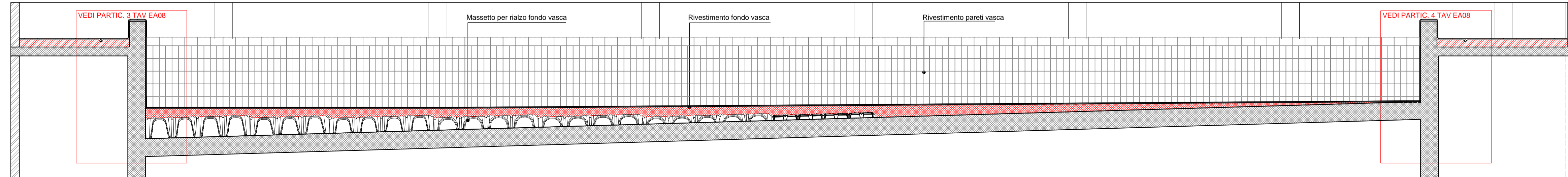



COMUNE DI MILANO - MILANOSPORT S.P.A.
PISCINA ISEO
RISTRUTTURAZIONE DEGLI SPAZI INTERNI

PROGETTO ESECUTIVO



DIRETTORE TECNICO
ARCH. STEFANO PEDULLA



COLLABORAZIONE ALLA PROGETTAZIONE:
ARCH. MARCO BOCCACCIO
ARCH. CHIARA DI MICHELE
ARCH. RENATA FERRI

ELABORATO	PARTICOLARI BORDI VASCA CON BAGGIOLO
EA 08	SCALA 1:100 - 1:50 - 1:10 - 1:1
	REV.2 - OTTOBRE 2013

E' VIETATA LA RIPRODUZIONE TOTALE O PARZIALE DEI CONTENUTI QUI PRESENTI ©

PARTICOLARE SEZIONE - SCALA 1:10

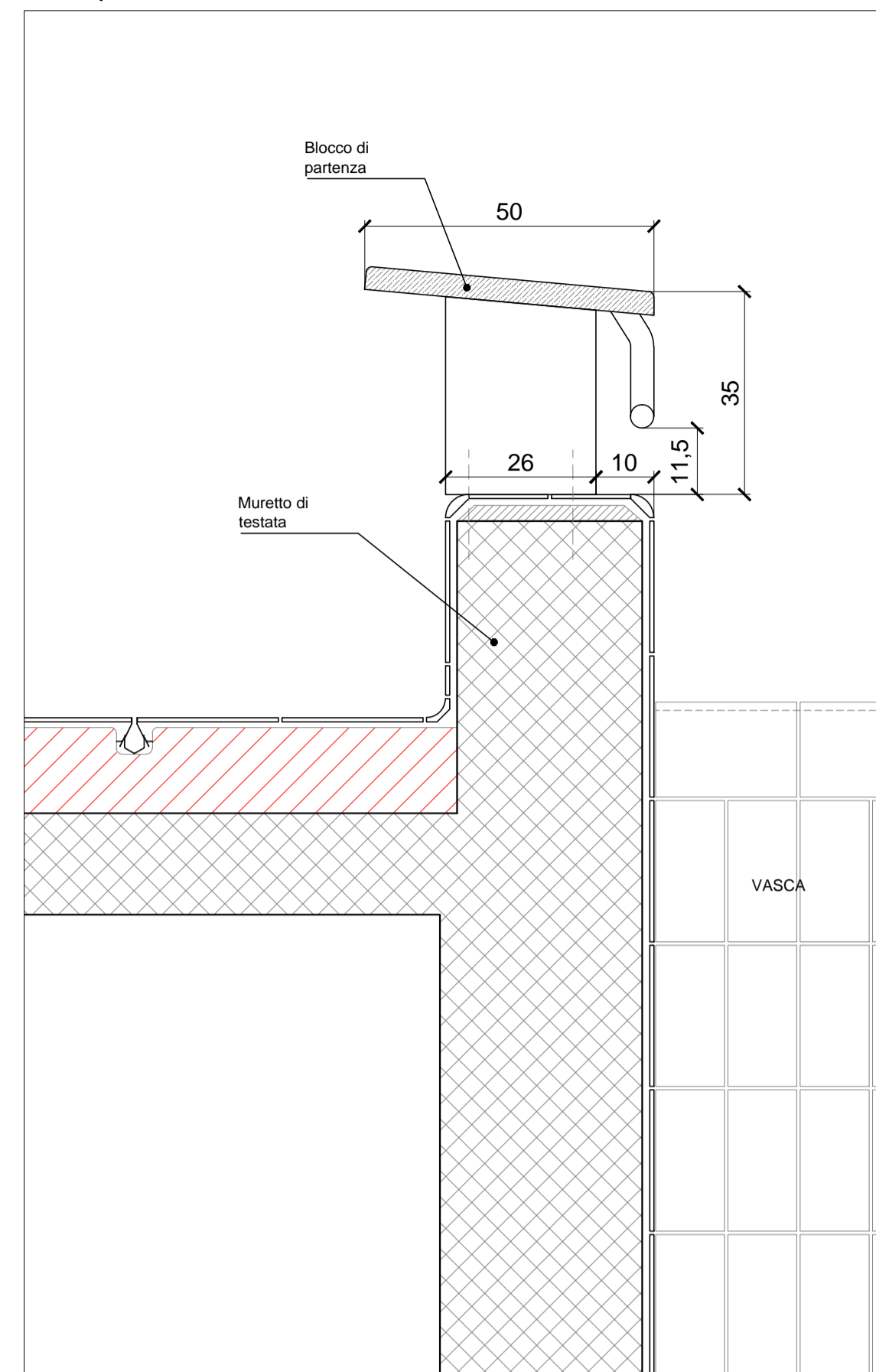

PARTICOLARE PROSPETTO - SCALA 1:10

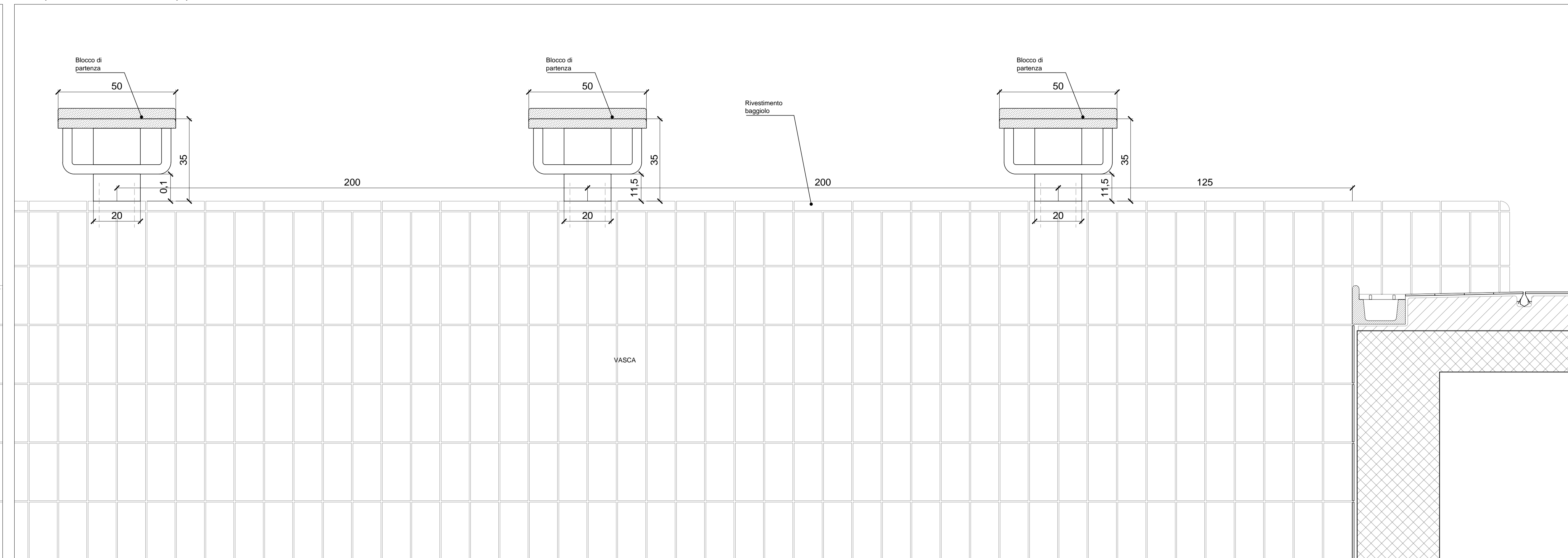

PARTICOLARE PIANTA - SCALA 1:10

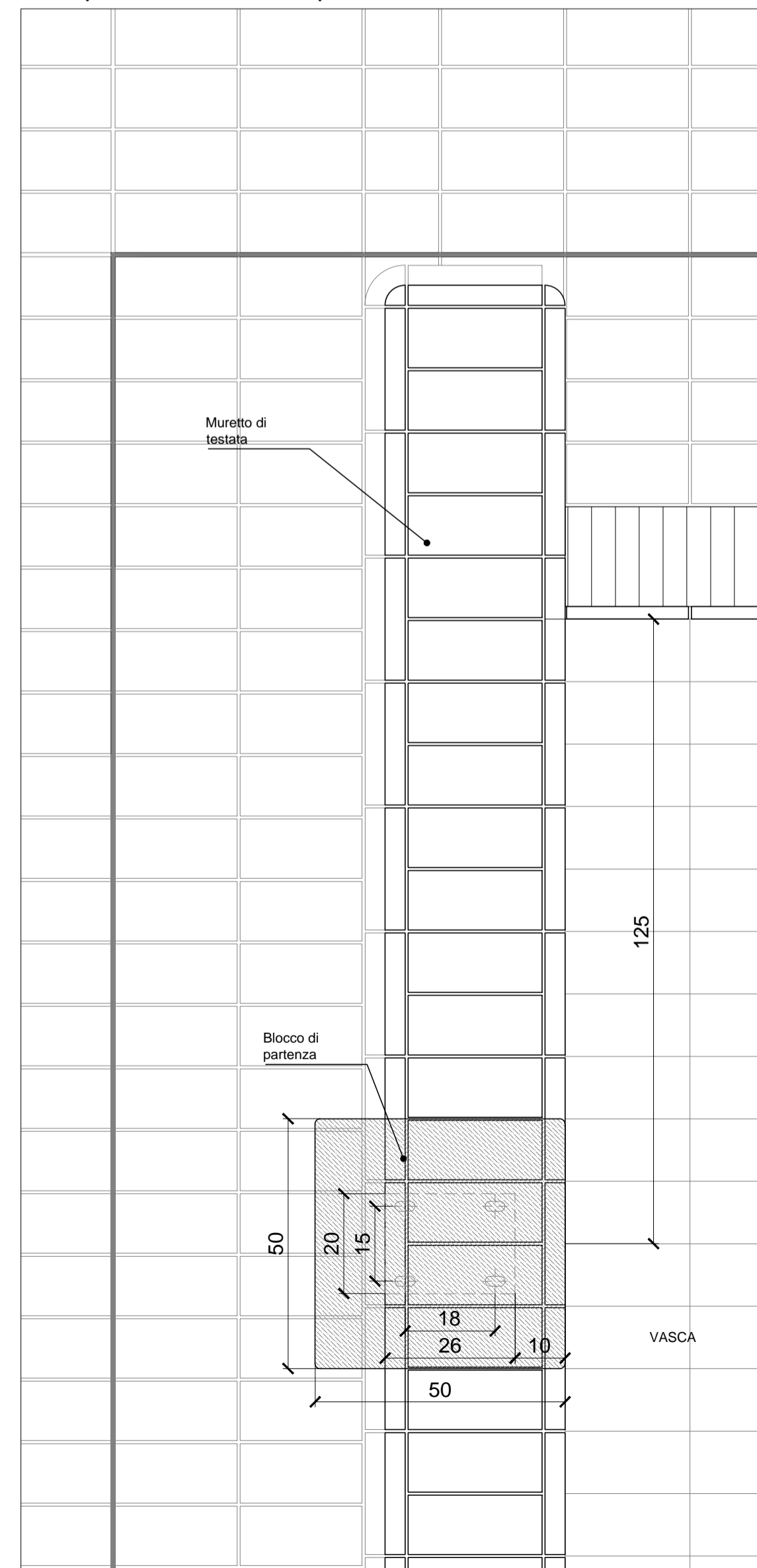

PARTICOLARE BLOCCHI - SCALA 1:5

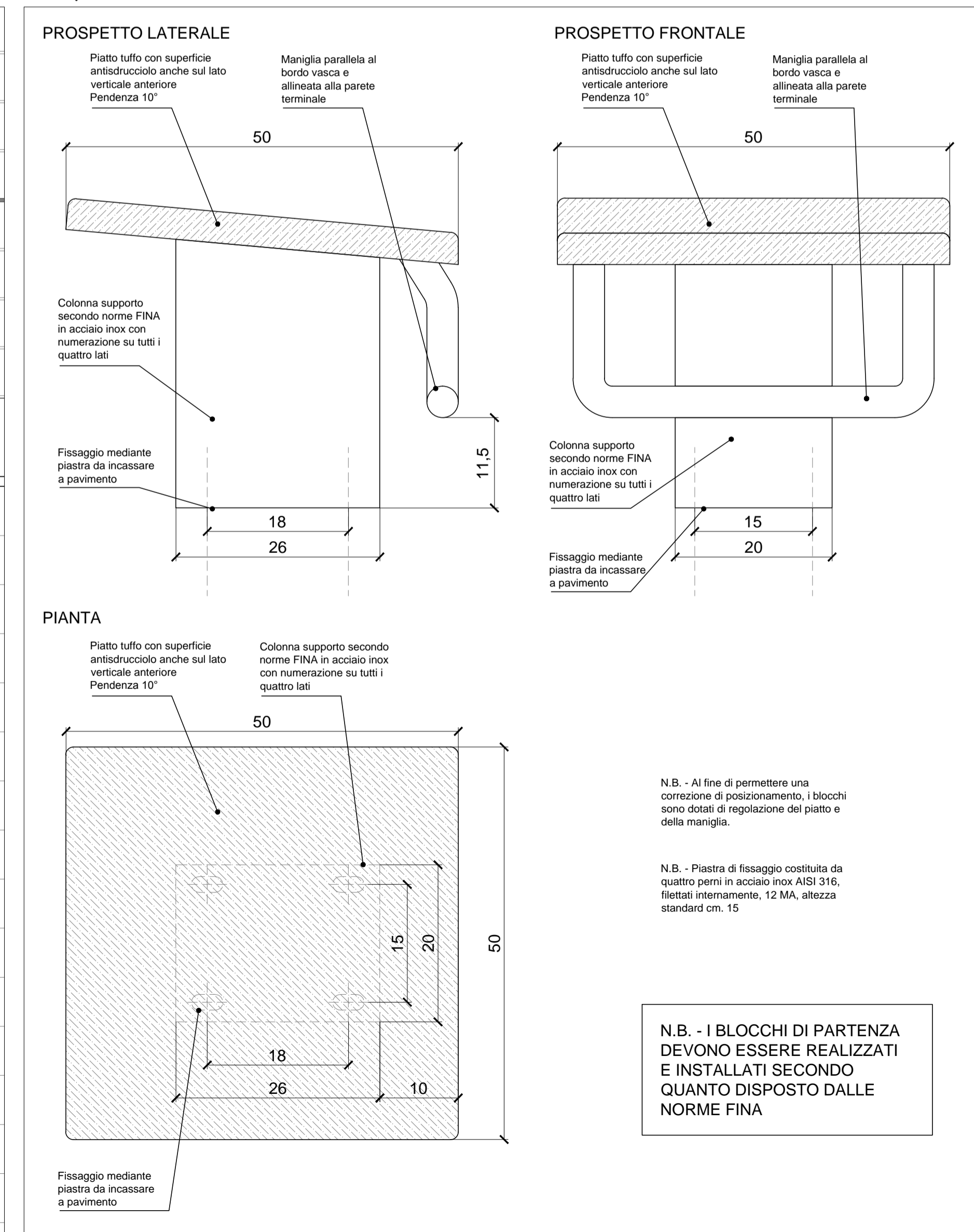

PIANTA PIANO VASCA - SCALA 1:100

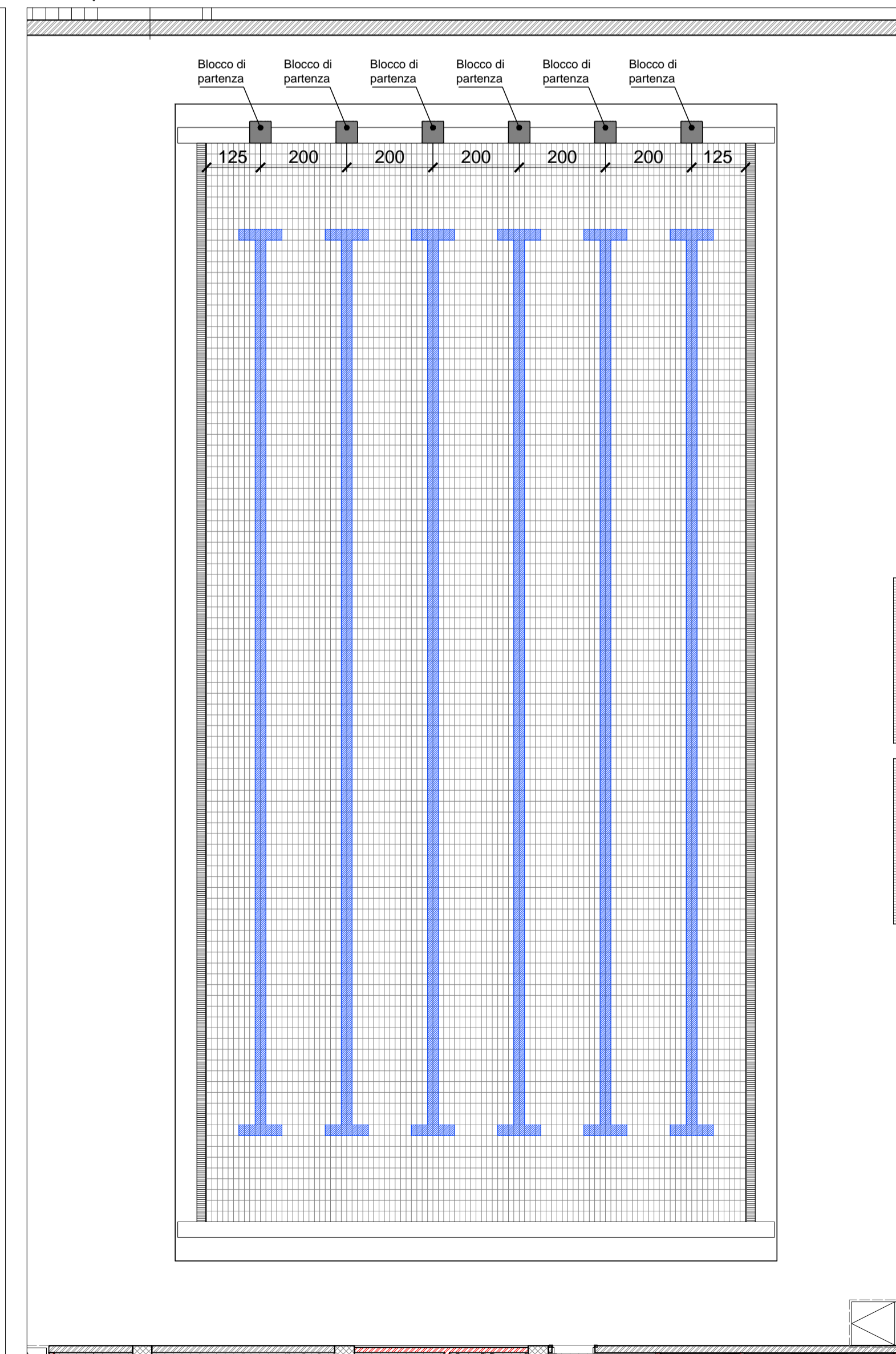

COMUNE DI MILANO - MILANOSPORT S.P.A.
 PISCINA ISEO
 RISTRUTTURAZIONE DEGLI SPAZI INTERNI

PROGETTO ESECUTIVO

 ConiServizi
 Engineering & Consulting

DIRETTORE TECNICO
 ARCH. STEFANO PEDULLA



COLLABORAZIONE ALLA PROGETTAZIONE:
 ARCH. MARCO BOCCACCIO
 ARCH. CHIARA DI MICHELE
 ARCH. RENATA FERRI

ELABORATO

PARTICOLARI BLOCCHI DI PARTENZA

EA 08B

SCALA 1:100 - 1:10 - 1:5

REV.2 - OTTOBRE 2013

E' VIETATA LA RIPRODUZIONE TOTALE O PARZIALE DEI CONTENUTI QUI PRESENTI ©

STRALCIO PIANTA PALESTRA - SCALA 1:50

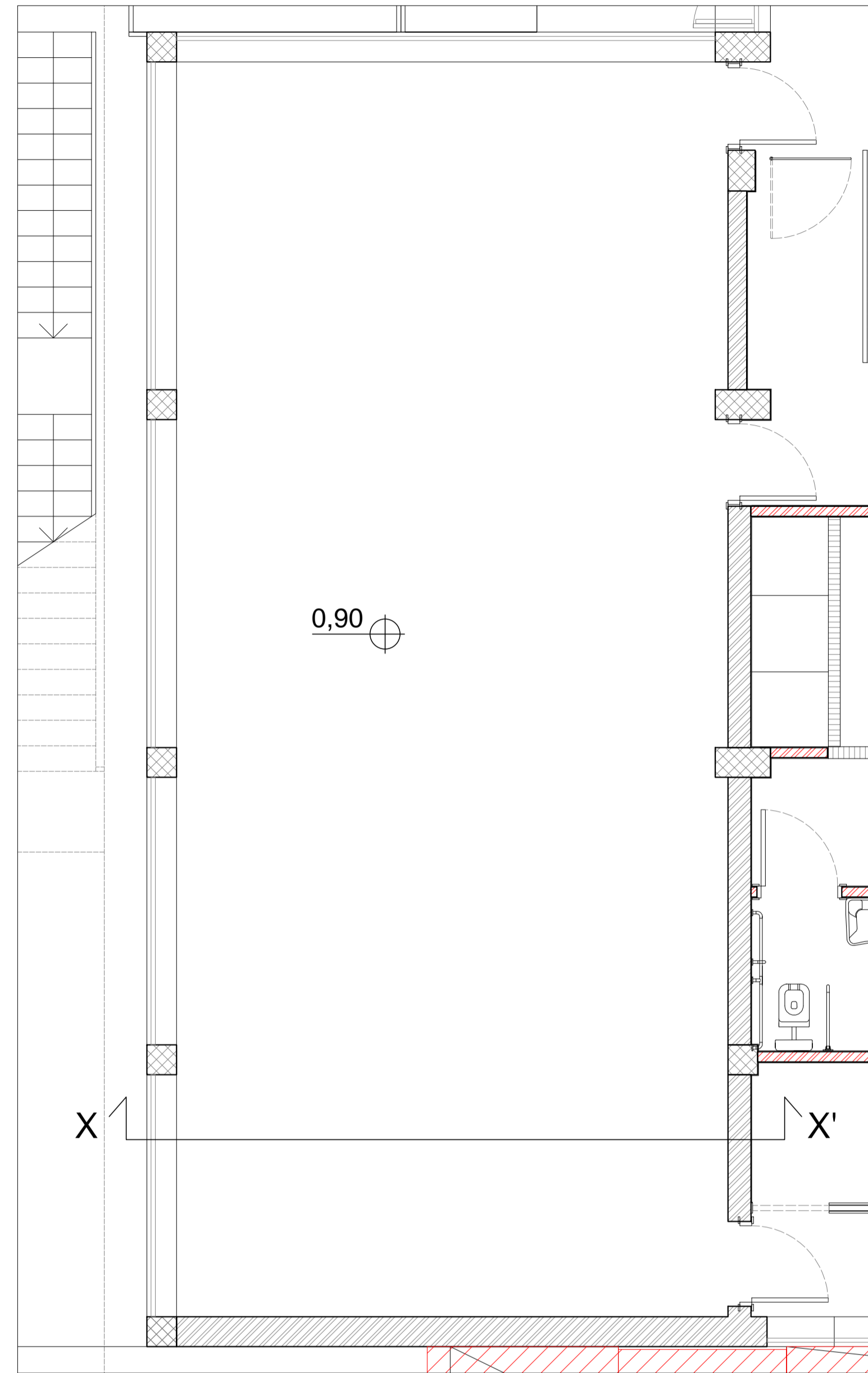

SEZIONE X-X' PALESTRA - SCALA 1:50

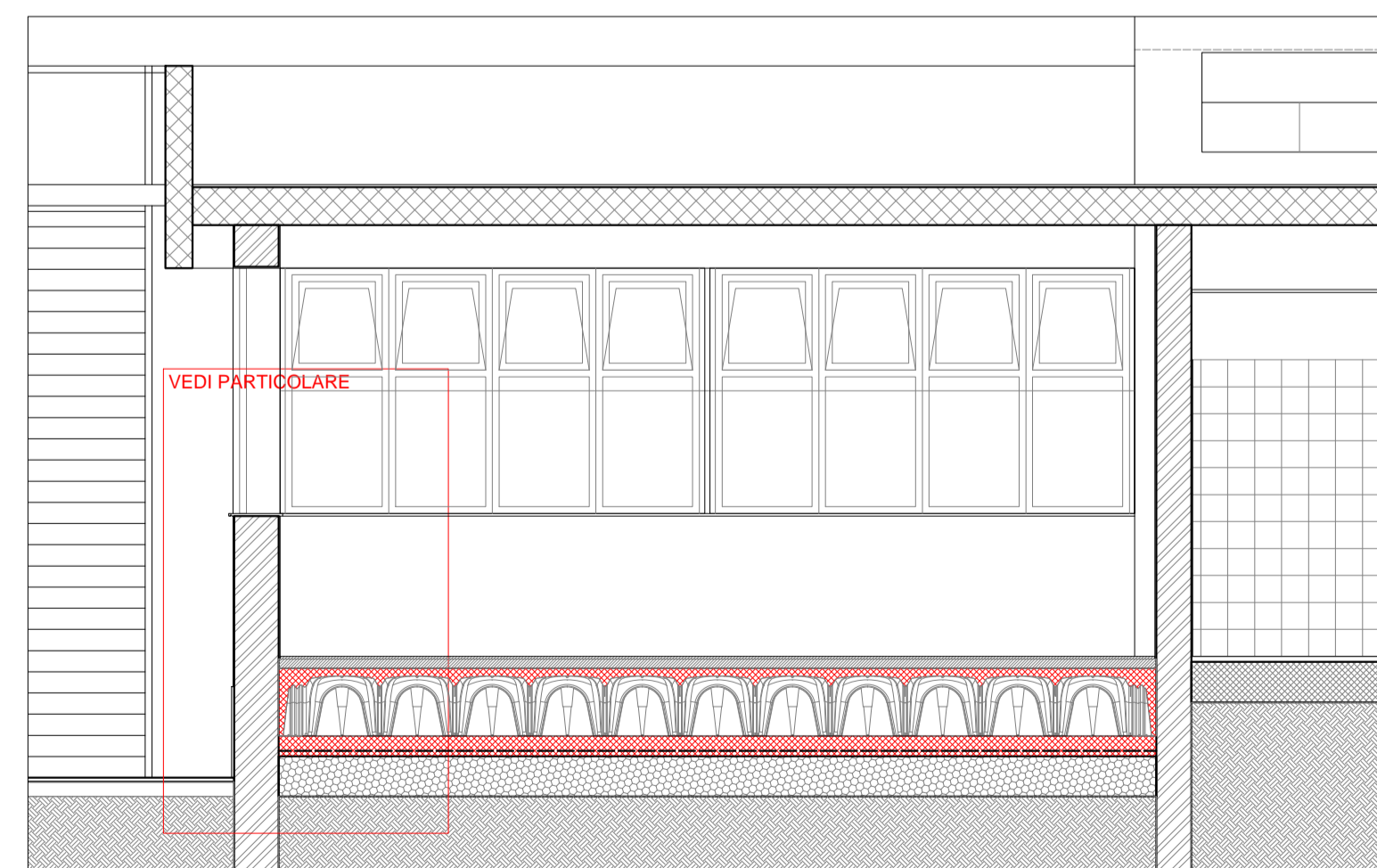

PARTICOLARE - SCALA 1:10

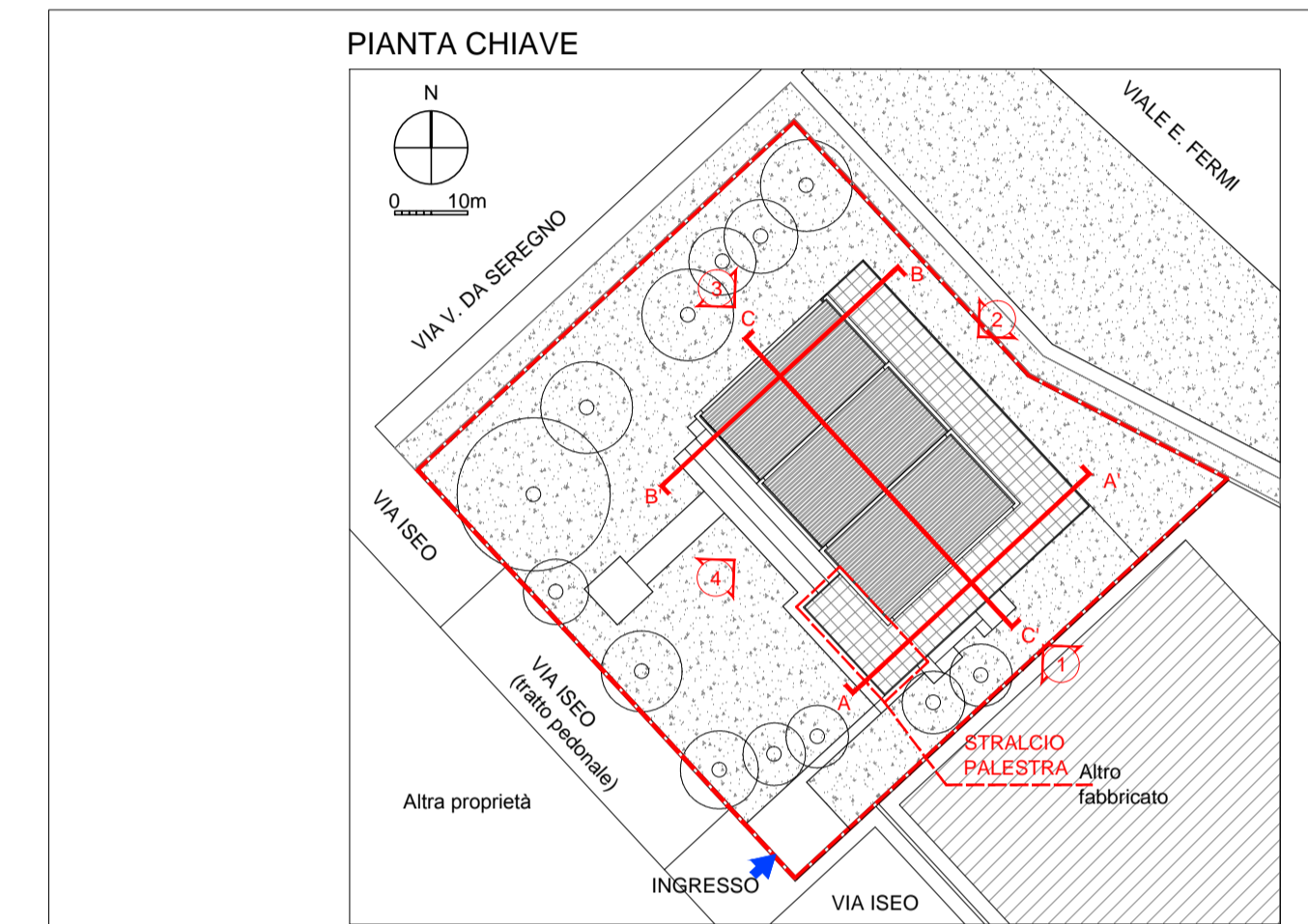
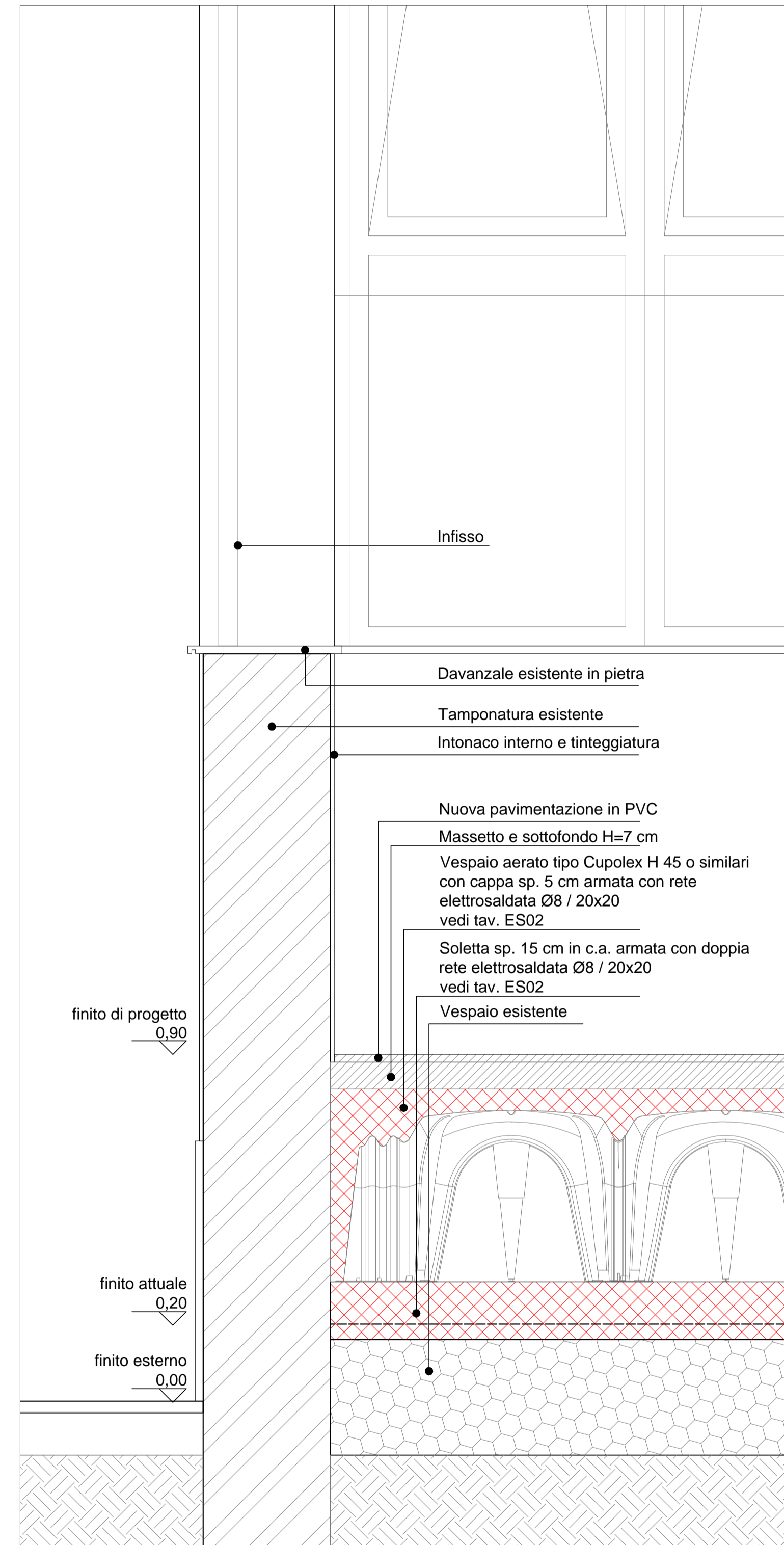

COMUNE DI MILANO - MILANOSPORT S.P.A.
 PISCINA ISEO
 RISTRUTTURAZIONE DEGLI SPAZI INTERNI
 PROGETTO ESECUTIVO

 Engineering & Consulting

DIRETTORE TECNICO
 ARCH. STEFANO PEDULLA



COLLABORAZIONE ALLA PROGETTAZIONE:
 ARCH. MARCO BOCCACCIO
 ARCH. CHIARA DI MICHELE
 ARCH. RENATA FERRI

ELABORATO	STATO DI PROGETTO - STRALCIO E PARTICOLARI PALESTRA
EA 09	SCALA 1:50 - 1:10
	REV.1 - APRILE 2013

NUOVA RAMPA ESTERNA - SCALA 1:50

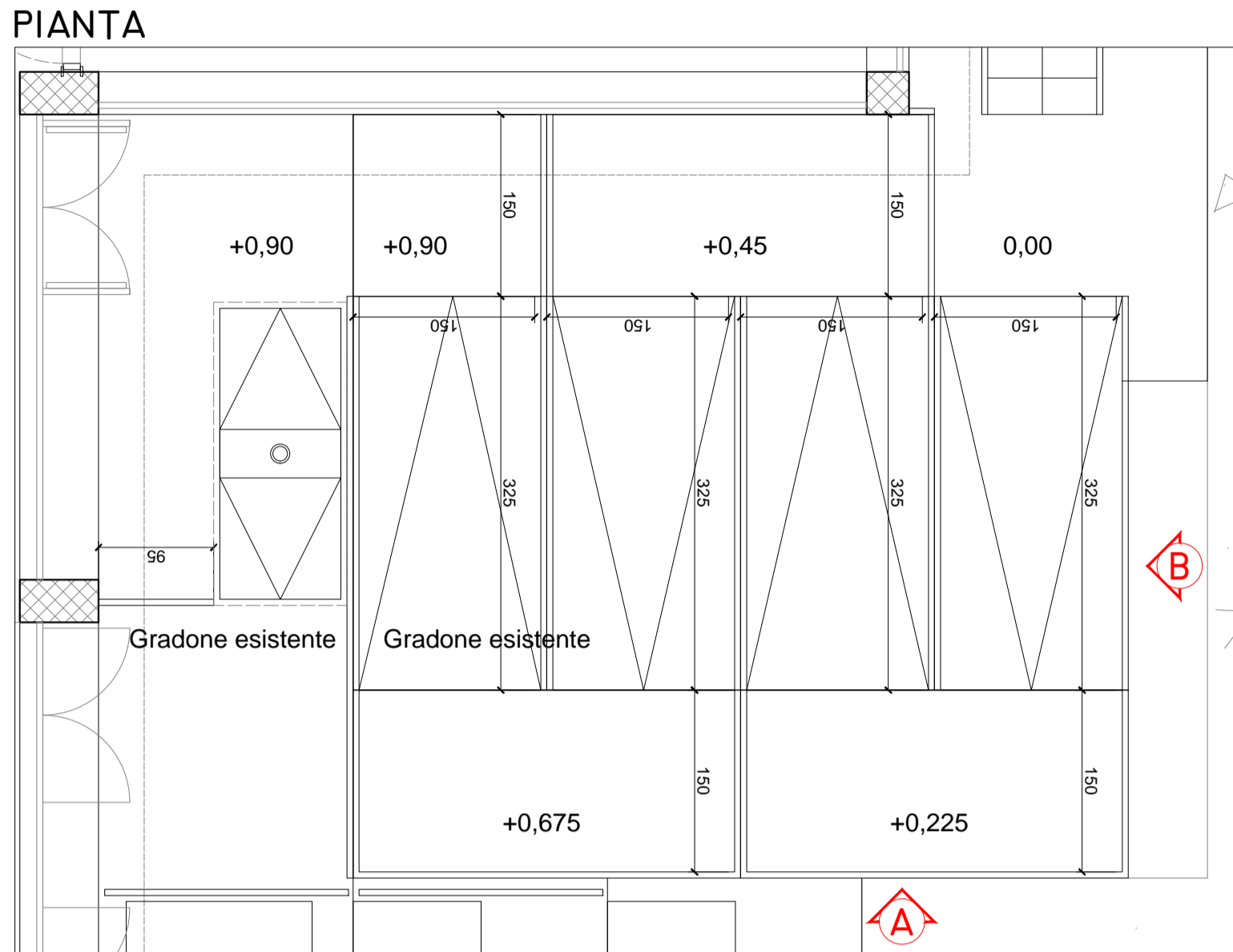

PROSPETTO A

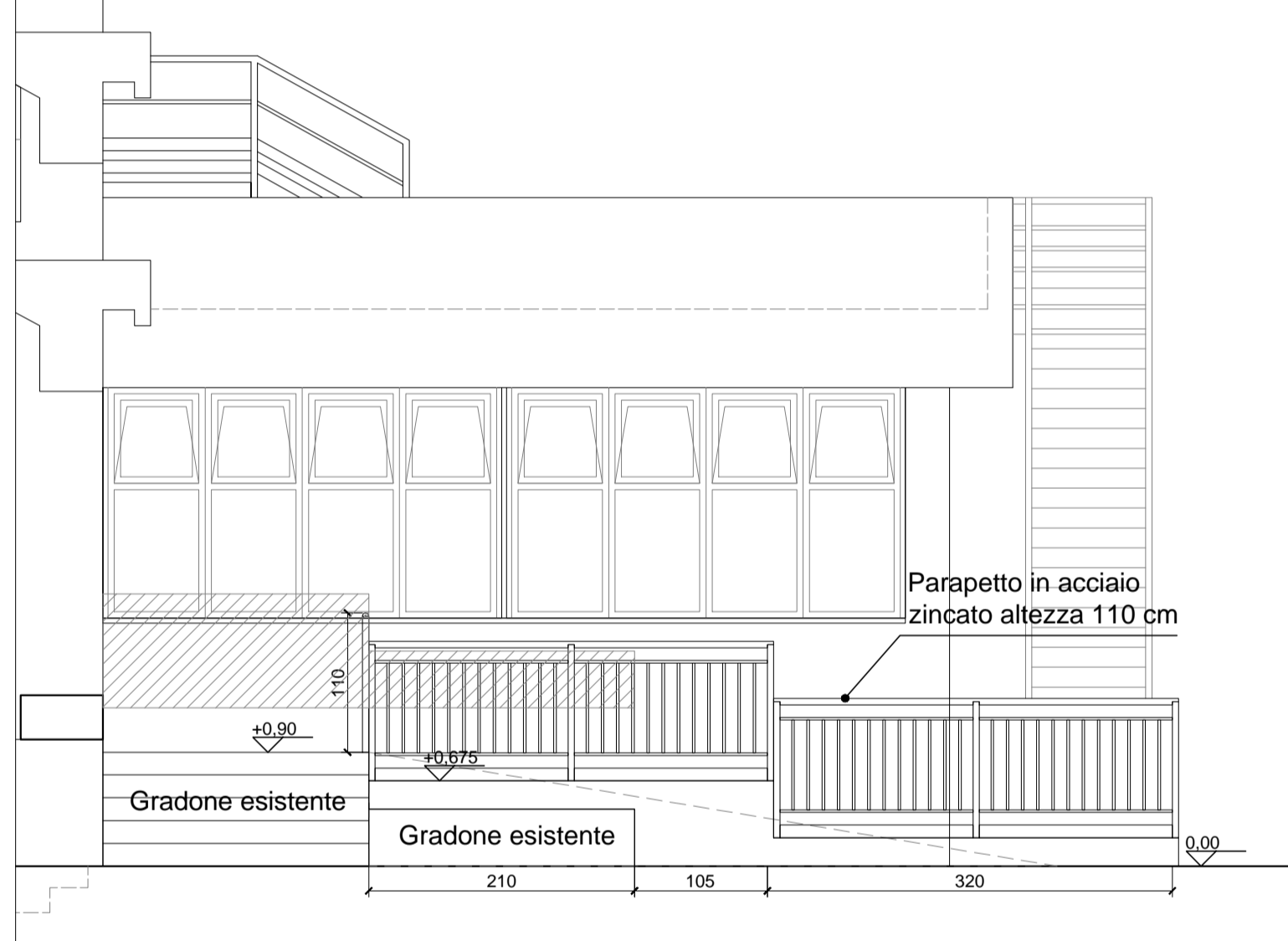

PROSPETTO B

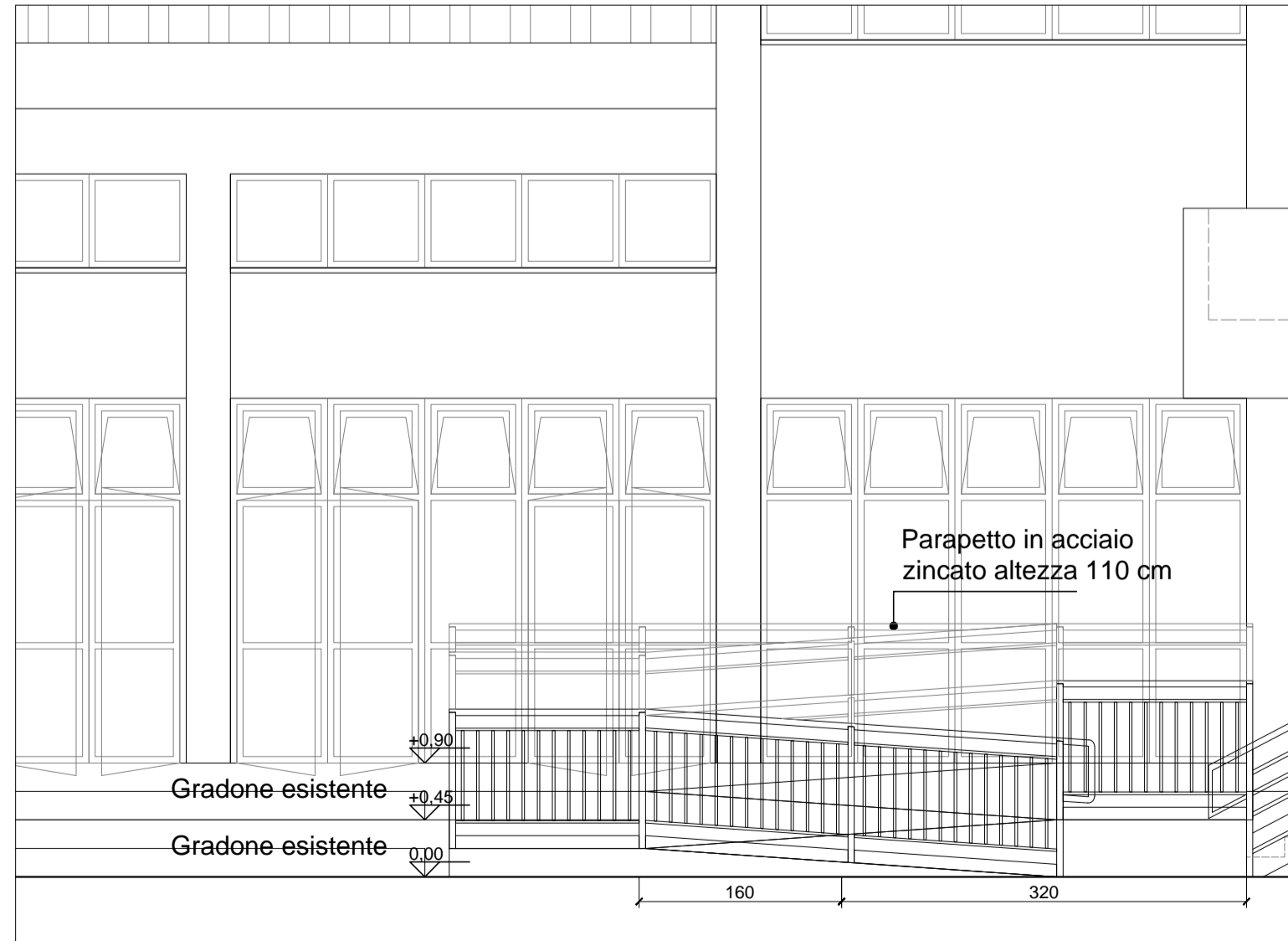

SCHEMA COSTRUTTIVO NUOVA RAMPA - SCALA 1:50

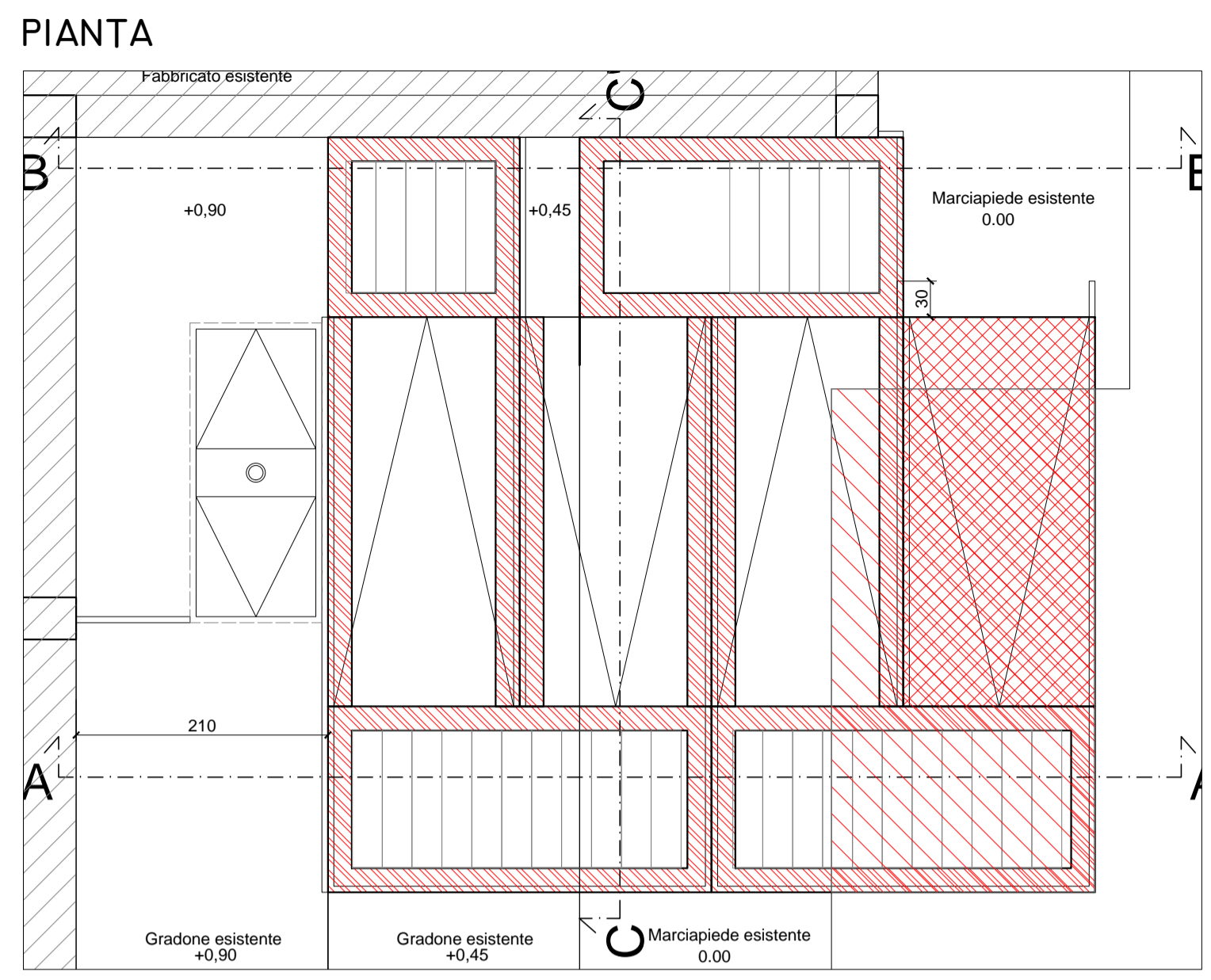

DETTAGLIO SEZIONE - SCALA 1:10

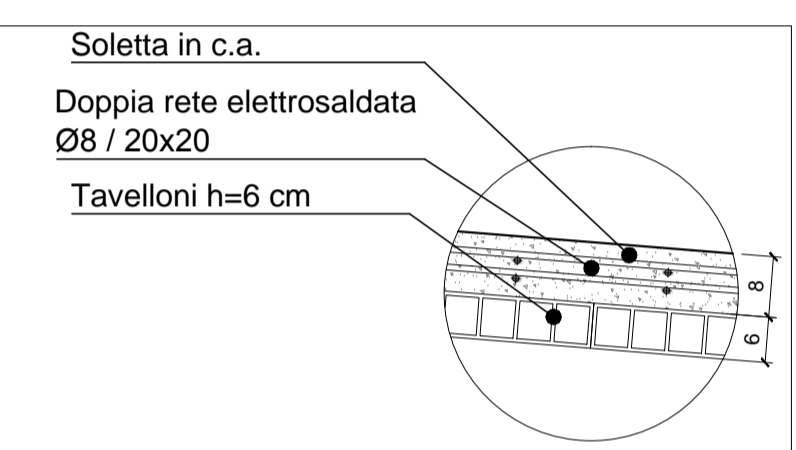

SEZIONI

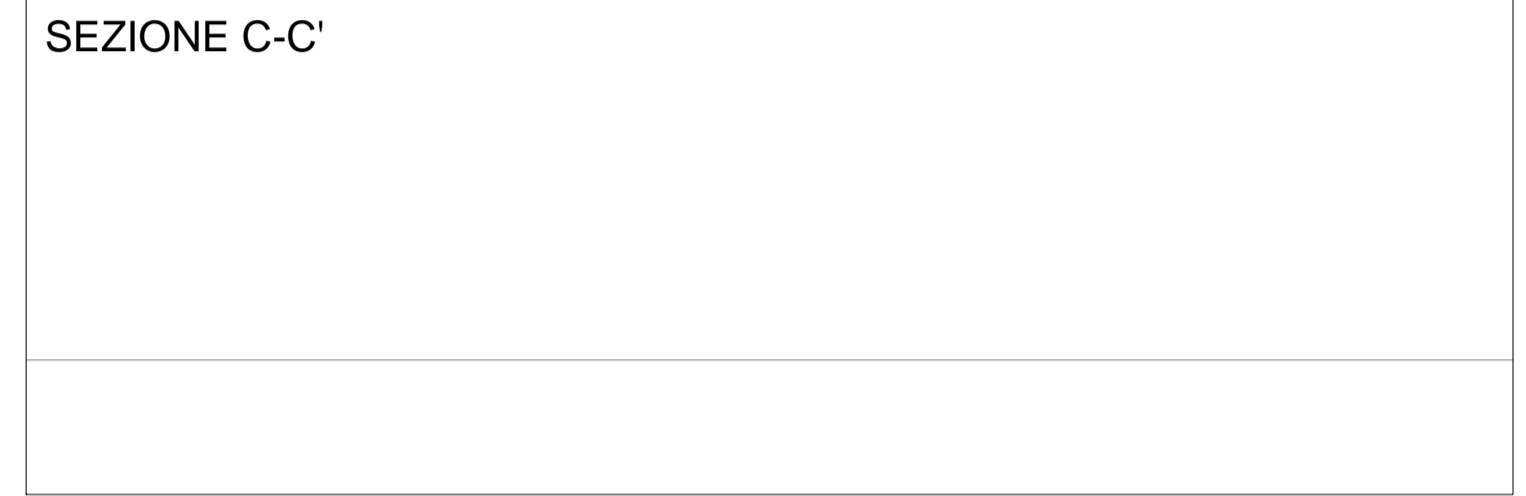
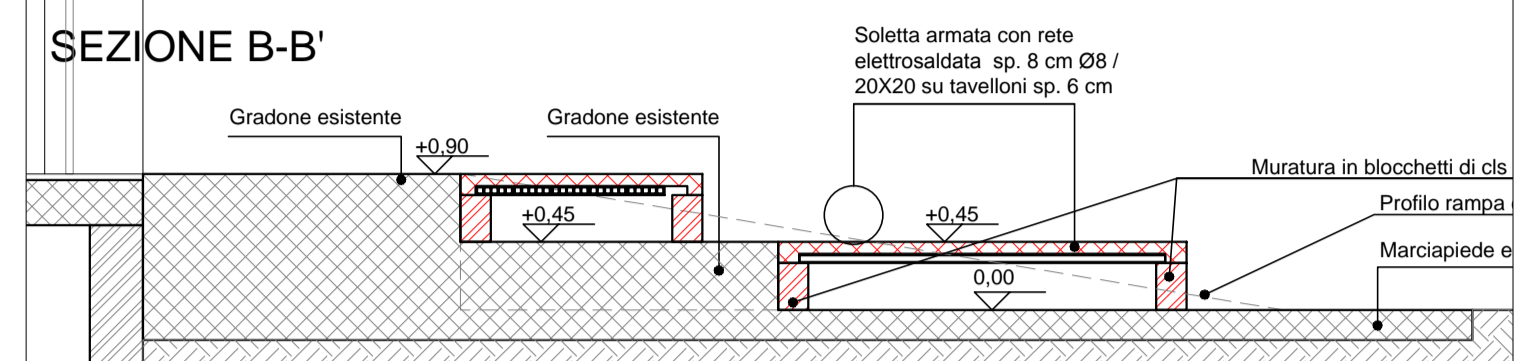
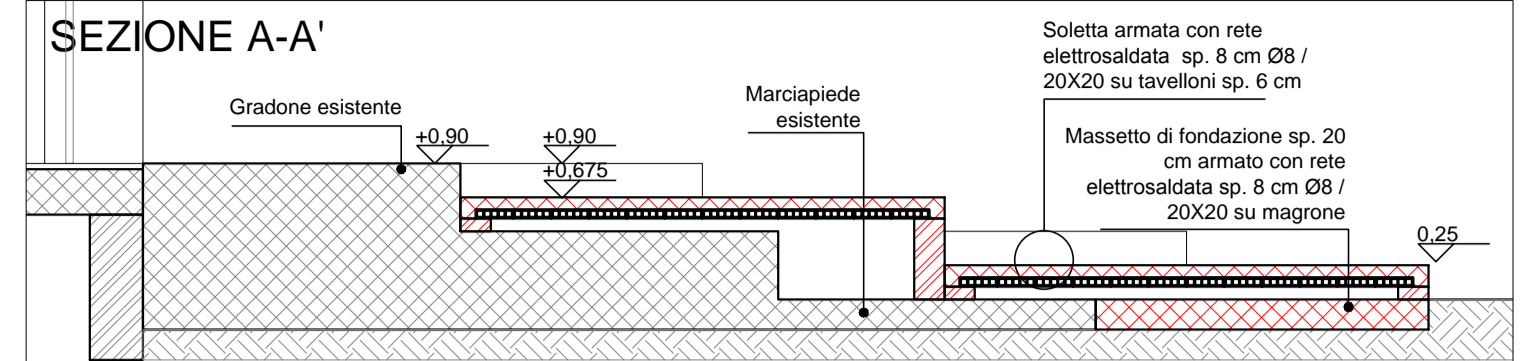

PARAPETTI NUOVA RAMPA - SCALA 1:10

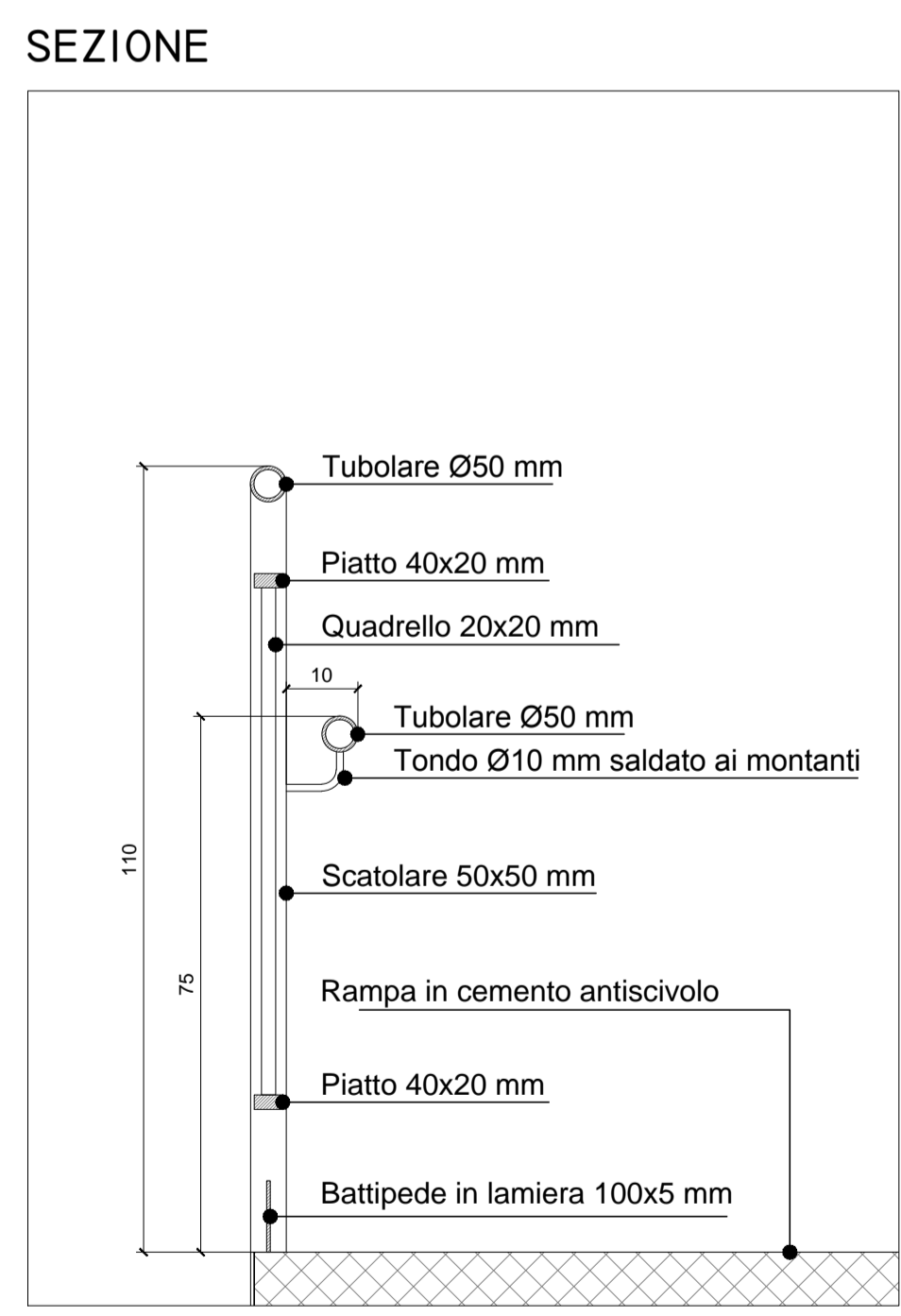

PROSPETTO

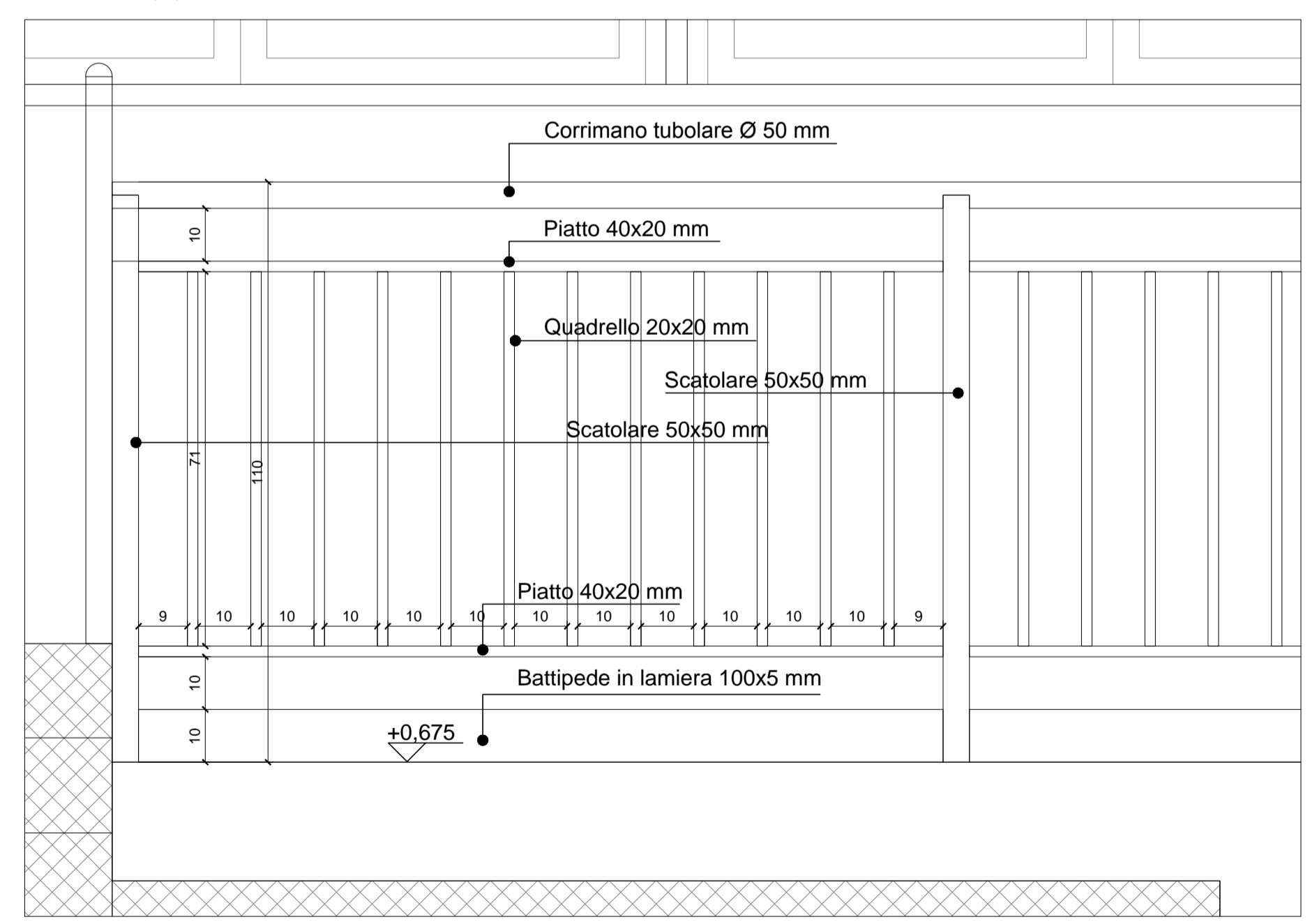

N.B. - TUTTI I PARAPETTI E RINGHIERE SONO CONFORMI ALLE INDICAZIONI DELL'ART. 32.3 DEL REGOLAMENTO EDILIZIO

PIANTA

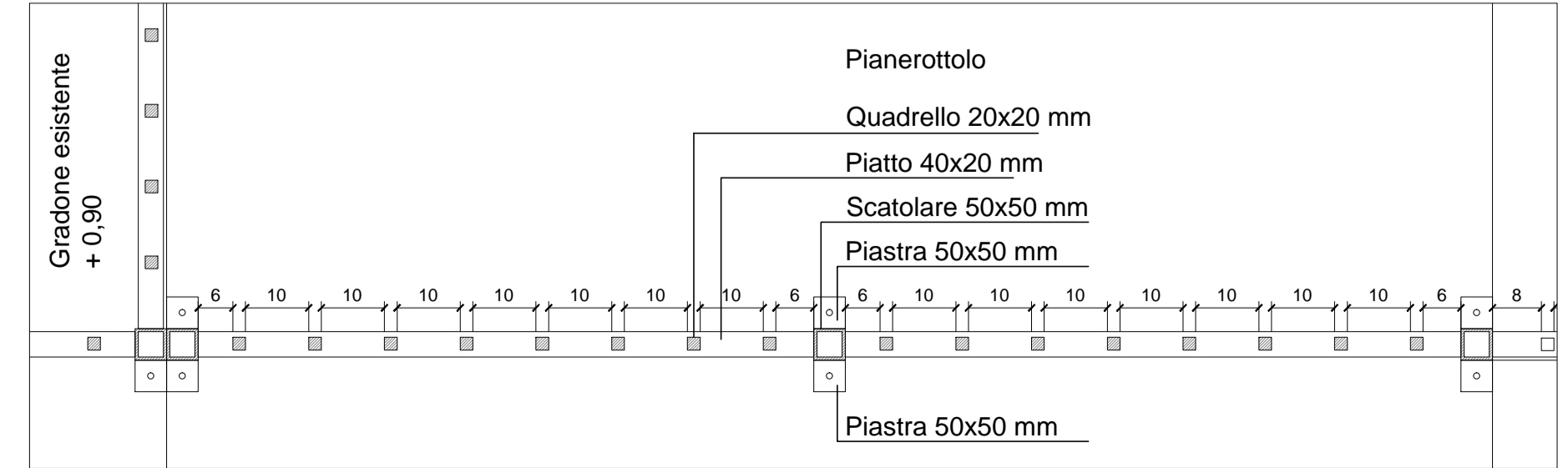

MILANOSPORT
COMUNE DI MILANO - MILANOSPORT S.P.A.
 PISCINA ISEO
 RISTRUTTURAZIONE DEGLI SPAZI INTERNI
 PROGETTO ESECUTIVO

Italia ConiServizi
 Engineering & Consulting

DIRETTORE TECNICO
 ARCH. STEFANO PEDULLA



COLLABORAZIONE ALLA PROGETTAZIONE:
 ARCH. MARCO BOCCACCIO
 ARCH. CHIARA DI MICHELE
 ARCH. RENATA FERRI

ELABORATO	RAMPA ESTERNA SOLARIUM
EA 10	SCALA 1:50 - 1:10
	REV.2 - OTTOBRE 2013

VETRATA CHIUSURA SCALA INTERNA - SCALA 1:50

PROSPETTO LATO TRIBUNA

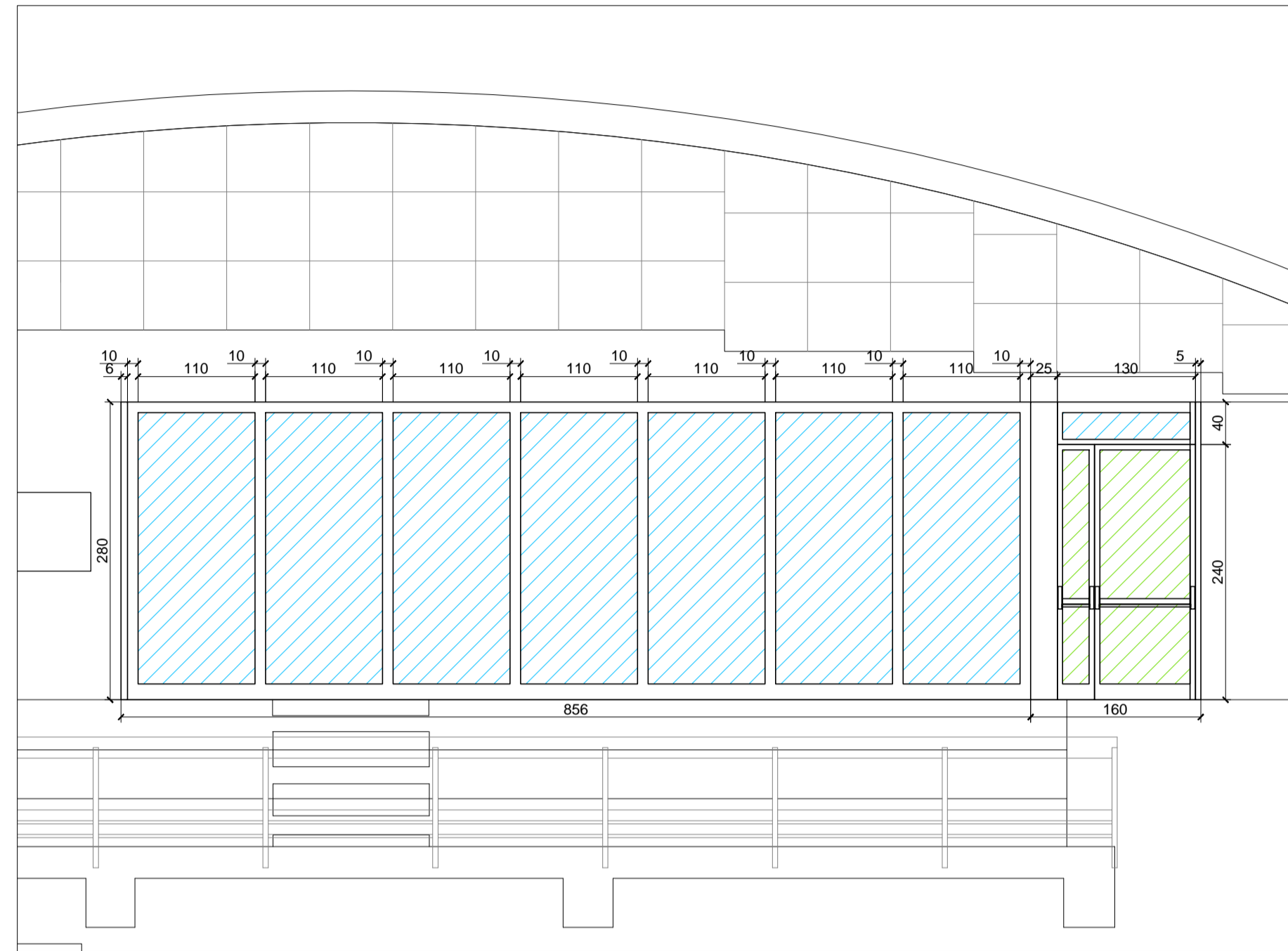

SEZIONE

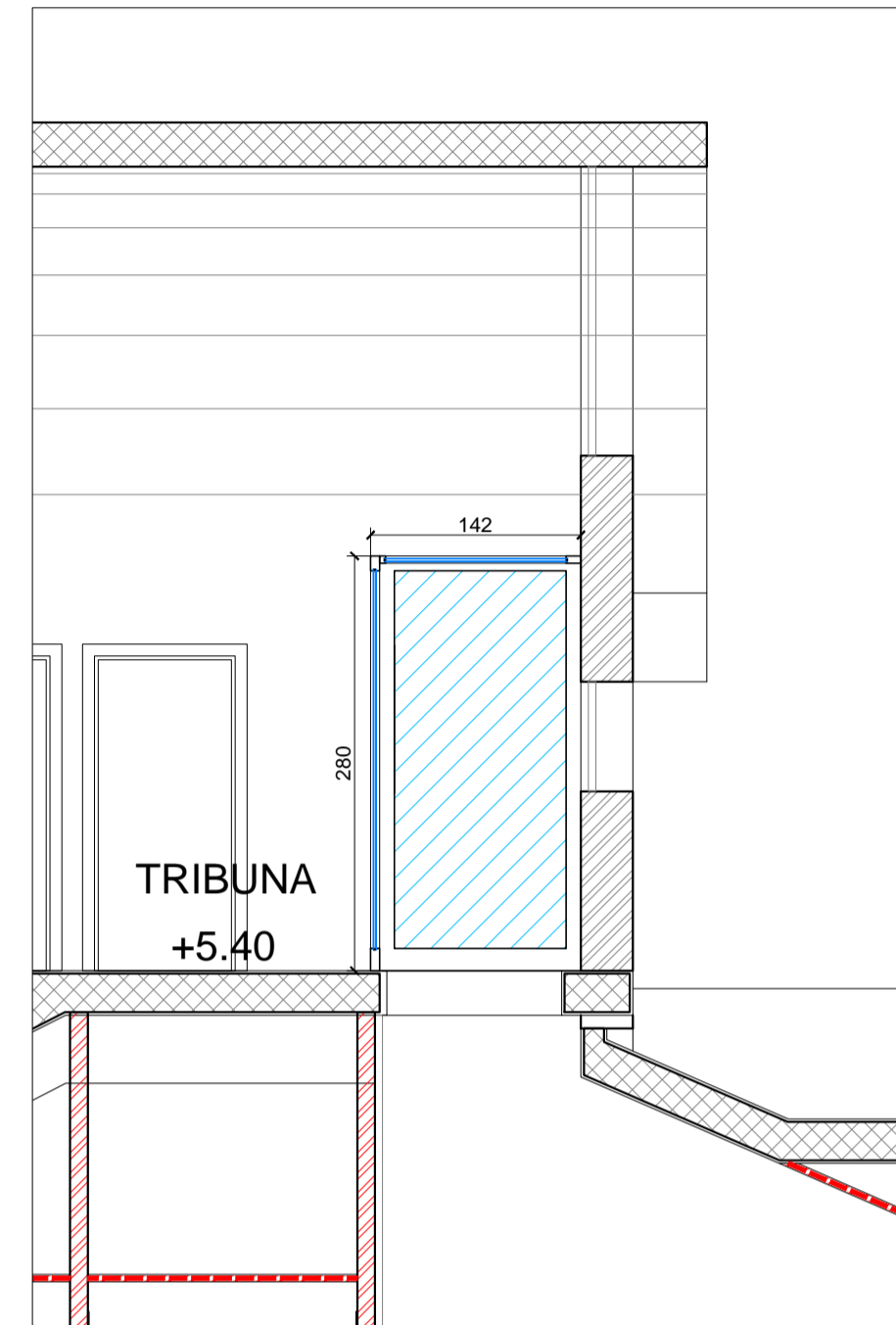

PIANTA COPERTURA

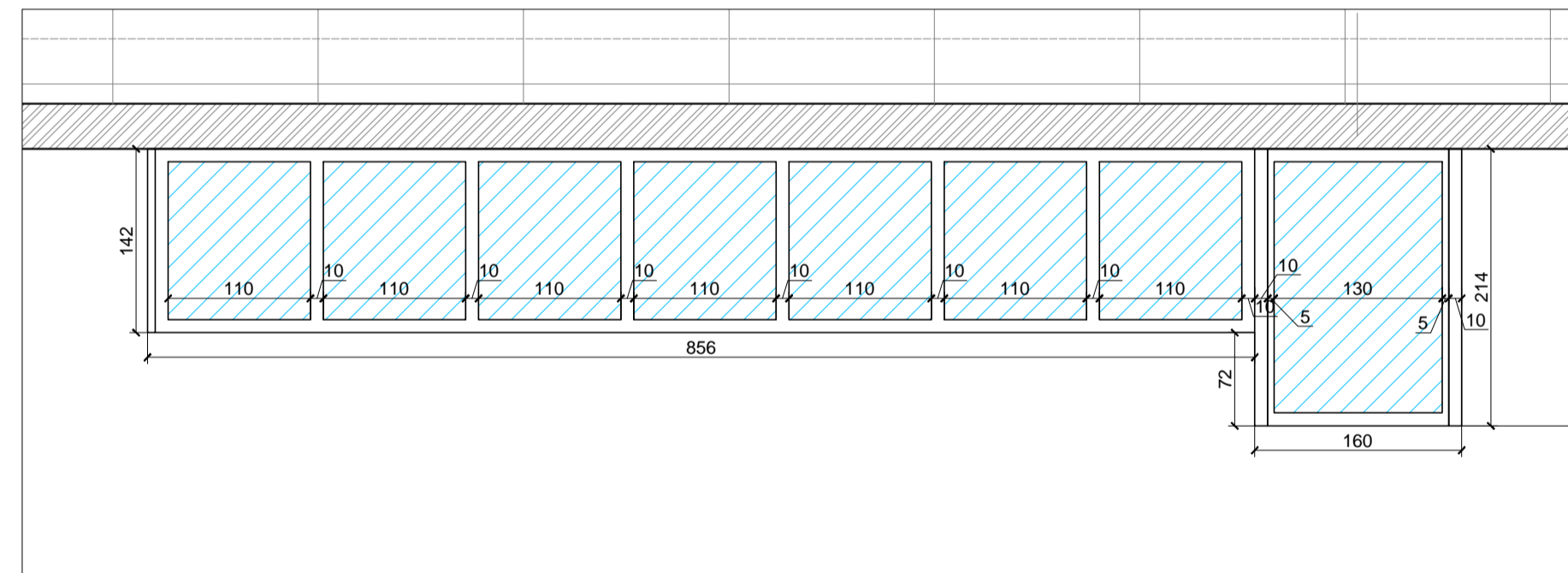

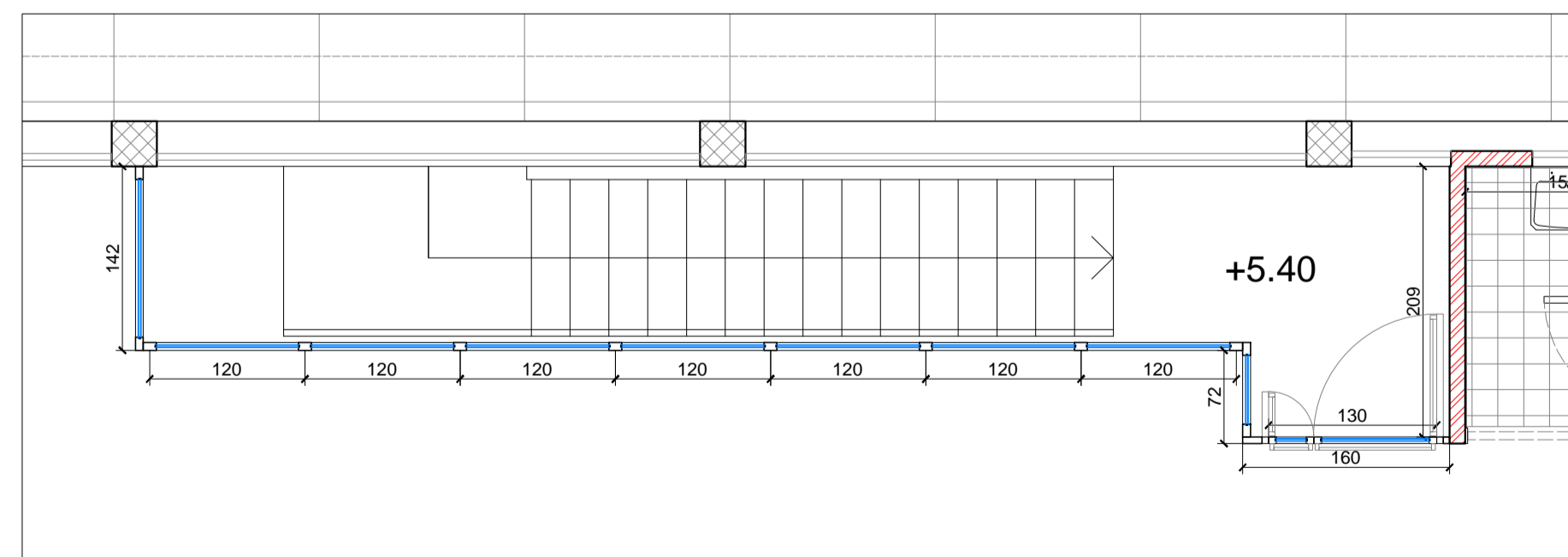

PIANTA LIVELLO TRIBUNA

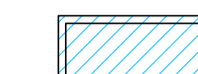
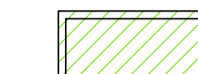

NOTE GENERALI:
 1) Le sigle dei serramenti sono state riportate sulle piante di progetto.
 2) Le misure definitive dovranno essere stabilite dall'appaltatore con la supervisione ed il controllo della Direzione Lavori.
 3) La qualità dei materiali ed il colore degli infissi e dei relativi accessori (maniglie, cerniere, etc.) saranno definiti con la Direzione Lavori e dovranno essere campionati e approvati prima della messa in produzione.
 4) Nei disegni sono riportati i versi di apertura di porte e finestre.
 5) Gli infissi vetrati dovranno avere le seguenti caratteristiche minime valide per la finestra più piccola:
 trasmittanza termica 2.2 W/mq K
 Ug vetro 1.7 W/mq K

LEGENDA

-  Infisso in PVC colore bianco ad alta resilienza con angoli termosaldati
Telaio fisso
-  Infisso in PVC colore bianco ad alta resilienza con angoli termosaldati
Telaio apribile ad anta
-  Vetrocamera 2x33.1 stratificato di sicurezza trasparente

CARATTERISTICHE GENERALI

TUTTI GLI INFISSI ESTERNI:

- Guarnizioni in Dutral
- Imbotte in profilati in alluminio preverniciato

PORTE:

- Cerniere in alluminio pressofuso preverniciato (n.3 minimo)
- Maniglie a leva in acciaio inossidabile
- Serratura con abilitazione e disabilitazione esterna della maniglia
- Maniglione antipanic in metallo tubolare colorato (a 90 cm dal pavimento) marcato CE
- Paletto ad incasso nel montante della porta, sbloccabile azionando il maniglione antipanic (nelle porte 90x30 si intende montato sull' anta da 30)

PIANTA CHIAVE

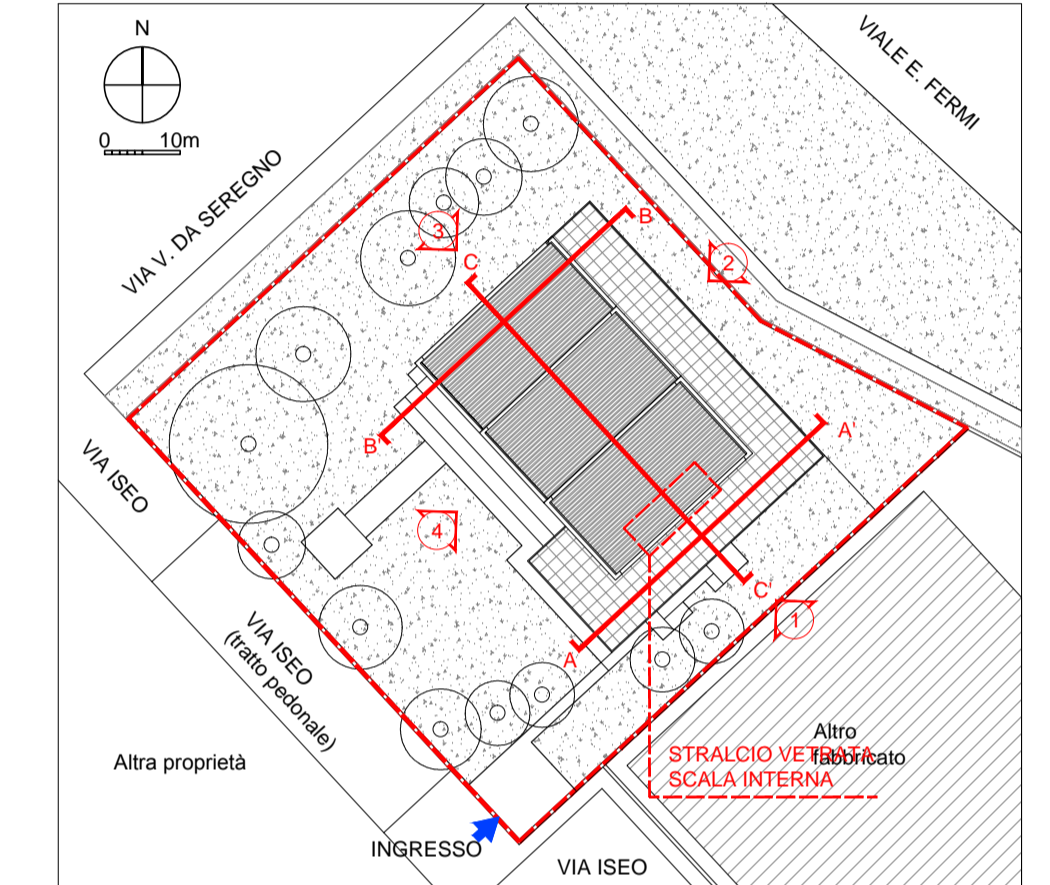

COMUNE DI MILANO - MILANOSPORT S.P.A.
 PISCINA ISEO
 RISTRUTTURAZIONE DEGLI SPAZI INTERNI
 PROGETTO ESECUTIVO

 ConiServizi
 Engineering & Consulting

DIRETTORE TECNICO
 ARCH. STEFANO PEDULLA



COLLABORAZIONE ALLA PROGETTAZIONE:
 ARCH. MARCO BOCCACCIO
 ARCH. CHIARA DI MICHELE
 ARCH. RENATA FERRI

ELABORATO	VETRATA SCALA INTERNA GALLERIA
EA 12	SCALA 1:50
	REV.1 - APRILE 2013

ABACO INFISSI ESTERNI - SCALA 1:50

VETRATE NELLE TESTATE DELLE VOLTE - 118 mq

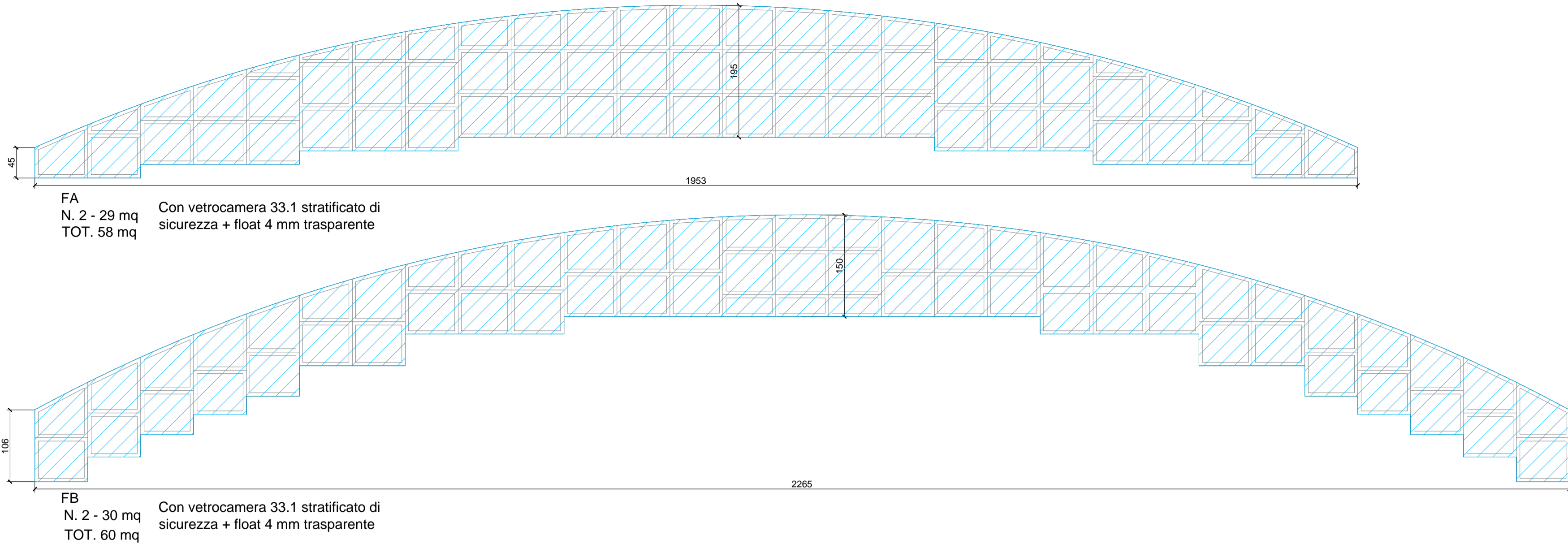

VETRATE AL PIANO TERRA - 121,90 mq

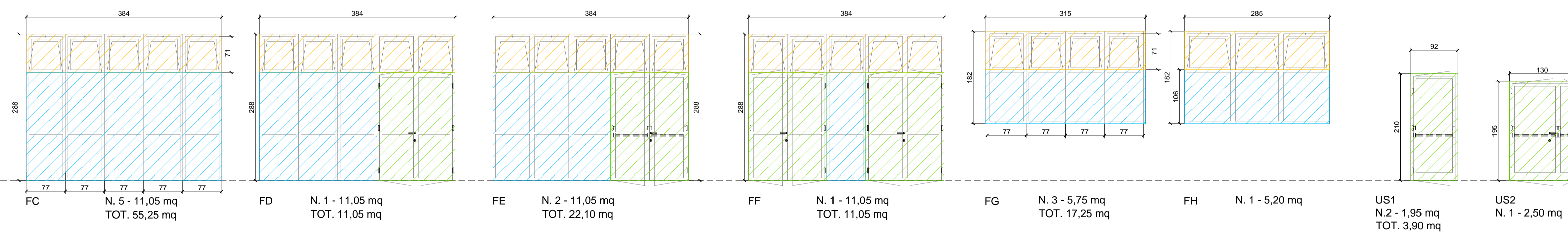

FINESTRE AL PIANO TERRA - 38,11 mq

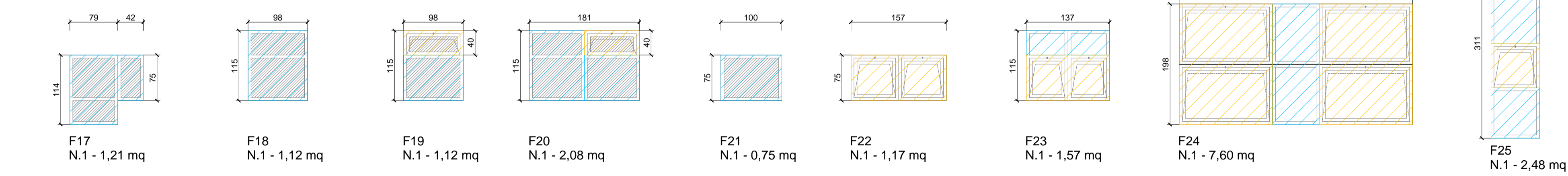
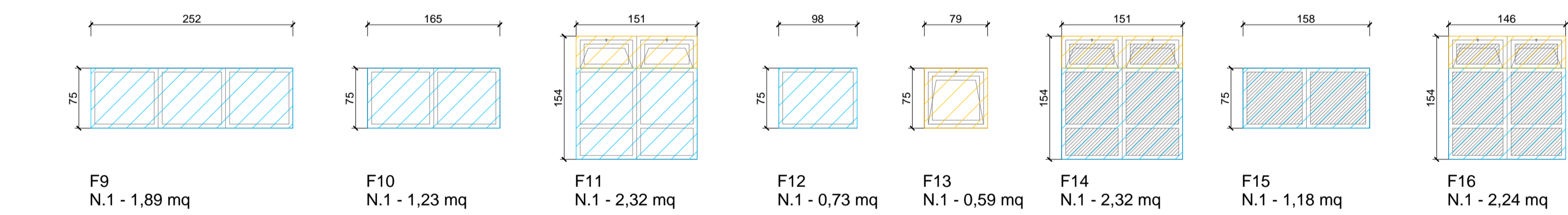
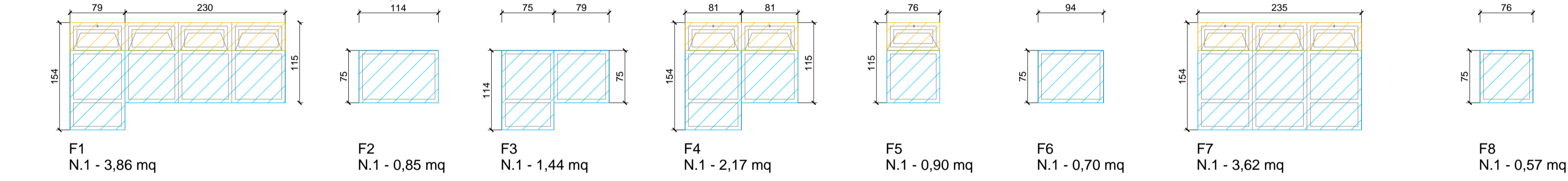

FINESTRE AL PIANO PRIMO - 38,96 mq

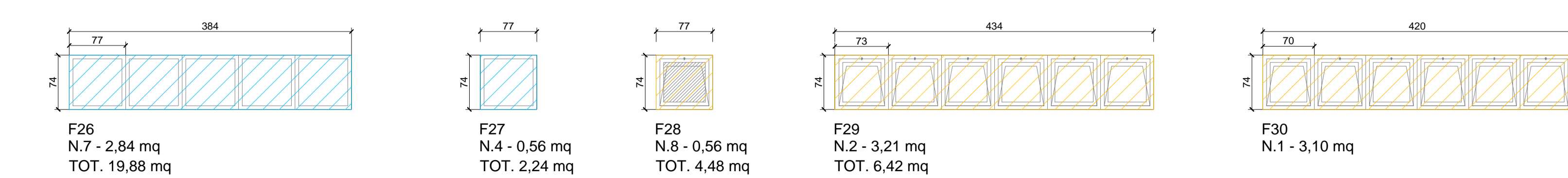

NOTE GENERALI:
1) Le sigle dei serramenti sono state riportate sulle piante di progetto.
2) Le misure definitive dovranno essere stabilite dall'appaltatore con la supervisione ed il controllo della Direzione Lavori.
3) La qualità dei materiali ed il colore degli infissi e dei relativi accessori (maniglie, cerniere, etc.) saranno definiti con la Direzione Lavori e dovranno essere campionati e approvati prima della messa in produzione.
4) Nei disegni sono riportati i versi di apertura di porte e finestre.
5) Gli infissi vetrati dovranno avere le seguenti caratteristiche minime valide per la finestra più piccola:
trasmissione termica 2.2 W/mq K
Ug vetro 1.7 W/mq K

LEGENDA

- Infisso esterno in PVC colore bianco ad alta resilienza con angoli termosaldati
Telaio fisso
- Infisso esterno in PVC colore bianco ad alta resilienza con angoli termosaldati
Telaio apribile a ribalta con cricchetto
- Infisso esterno in PVC colore bianco ad alta resilienza con angoli termosaldati
Telaio apribile ad anta con maniglia
- Vetrocamera 2x33.1 stratificato di sicurezza trasparente
Nelle sole FA e Fb: Vetrocamera 33.1 stratificato di sicurezza + float 4 mm trasparente
- Vetrocamera 2x33.1 stratificato di sicurezza - interno satinato

CARATTERISTICHE GENERALI

TUTTI GLI INFISSI ESTERNI:
Guarnizioni in Dutral
Imbotte in profilati in alluminio preverniciato

PORTE:
Cerniere eccentriche in acciaio inox preverniciato per apertura fino a 180°
Cerniere in alluminio pressofuso preverniciato (n.3 minimo)
Maniglie a leva in acciaio inossidabile
Serratura con abilitazione e disabilitazione esterna della maniglia
Fermaporta a pavimento

USCITE DI SICUREZZA:
Maniglione antipanico in metallo tubolare colorato (a 90 cm dal pavimento) marcato CE
Paletto ad incasso nel montante della porta, sbloccabile azionando il maniglione antipanico (nelle porte 90+30 si intende montato sull'anta da 30)

FINESTRE A RIBALTA:
Dispositivo di chiusura con cricchetto e riscontro per finestre a ribalta in alluminio estruso



COMUNE DI MILANO - MILANOSPORT S.P.A.
PISCINA ISEO
RISTRUTTURAZIONE DEGLI SPAZI INTERNI

PROGETTO ESECUTIVO



DIRETTORE TECNICO
ARCH. STEFANO PEDULLA



COLLABORAZIONE ALLA PROGETTAZIONE:
ARCH. MARCO BOCCACCIO
ARCH. CHIARA DI MICHELE
ARCH. RENATA FERRI

ELABORATO

ABACO INFISSI ESTERNI

EA 13

SCALA 1:50

REV.1 - APRILE 2013

NOTE GENERALI:
 1) Le sigle dei serramenti sono state riportate sulle piante di progetto.
 2) Le misure definitive dovranno essere stabilite dall'appaltatore con la supervisione ed il controllo della Direzione Lavori.
 3) La qualità dei materiali ed il colore degli infissi e dei relativi accessori (maniglie, cerniere, etc.) saranno definiti con la Direzione Lavori e dovranno essere campionati e approvati prima della messa in produzione.
 4) Nei disegni sono riportati i versi di apertura di porte e finestre.
 5) Gli infissi vetrati dovranno avere le seguenti caratteristiche minime valide per la finestra più piccola:
 trasmittanza termica 2.2 W/mq K
 Ug vetro 1.7 W/mq K

ABACO PORTONI LOCALI IMPIANTI - SCALA 1:50

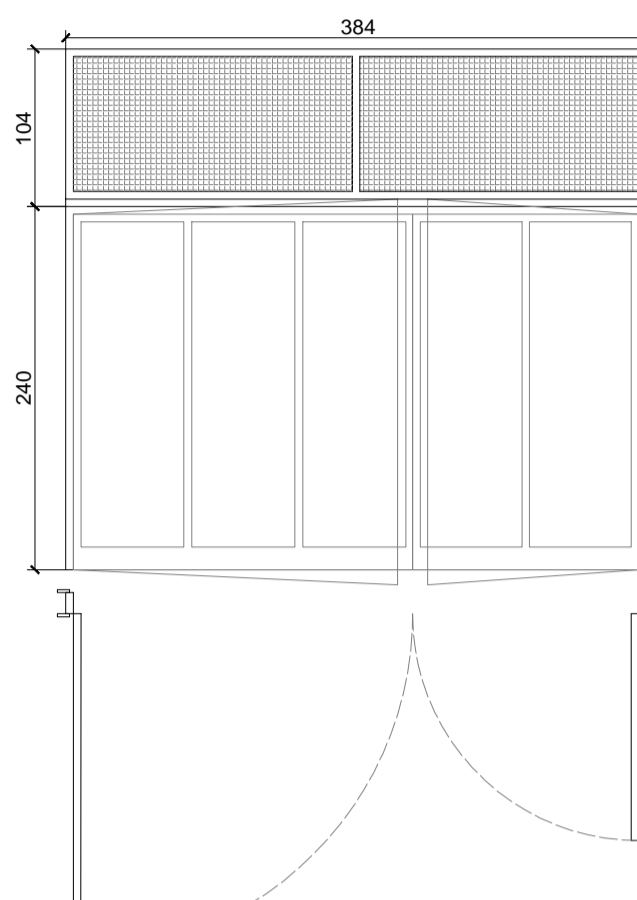
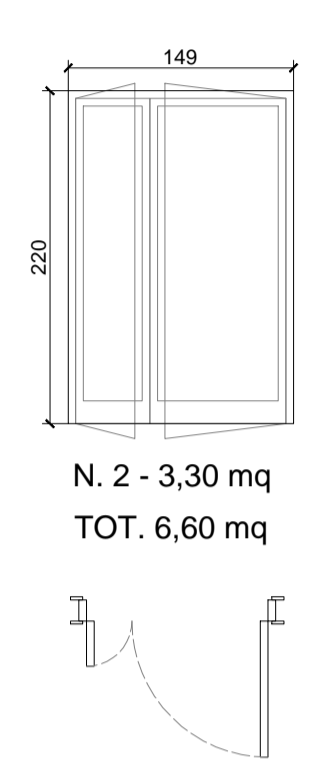
 <p>PT1 - PORTONE LOCALE IMPIANTI</p> <p>Telaio fisso e mobile in profilati in acciaio zincato verniciato a fuoco Pannelli opachi: in doppia lamiera in alluminio preverniciato con interposto materiale isolante ad alta resistenza termica Pannelli sopralluce grigliati in acciaio zincato verniciato colore verde. Cerniere eccentriche in acciaio inox preverniciato per apertura fino a 180° Maniglie a leva in acciaio inossidabile Serratura a catenaccio Fermaporta a pavimento Paletto tipo manuale in acciaio elettroverniciato Guarnizioni In Dutral Imbotte in profilati in alluminio preverniciato</p> <p>N. 2 dx - N. 1 sx - tot. n. 3 - 13,20 mq TOT. 39,60 mq</p>	 <p>PT2 - PORTONE LOCALE IMPIANTI</p> <p>Telaio fisso e mobile in profilati in acciaio zincato verniciato a fuoco Pannelli opachi: in doppia lamiera in alluminio preverniciato con interposto materiale isolante ad alta resistenza termica Cerniere eccentriche in acciaio inox preverniciato per apertura fino a 180° Maniglie a leva in acciaio inossidabile Serratura a catenaccio Fermaporta a pavimento Paletto tipo manuale in acciaio elettroverniciato Guarnizioni In Dutral Imbotte in profilati in alluminio preverniciato</p> <p>N. 2 - 3,30 mq TOT. 6,60 mq</p>
---	--

ABACO INFISSI INTERNI - SCALA 1:50

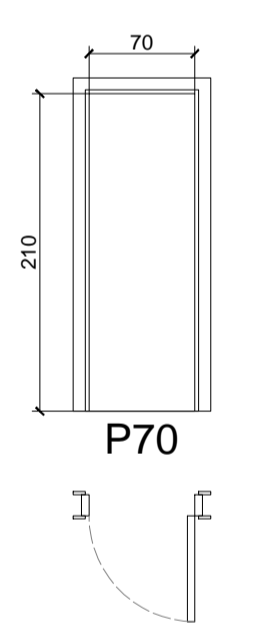
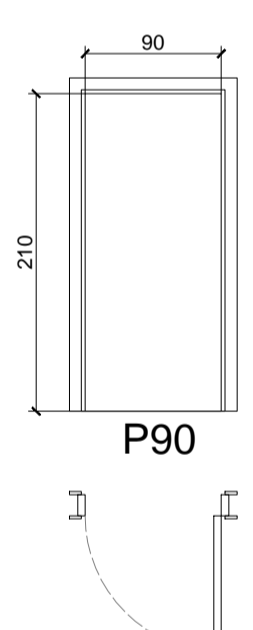
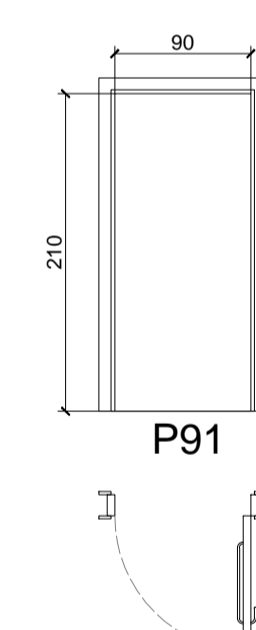
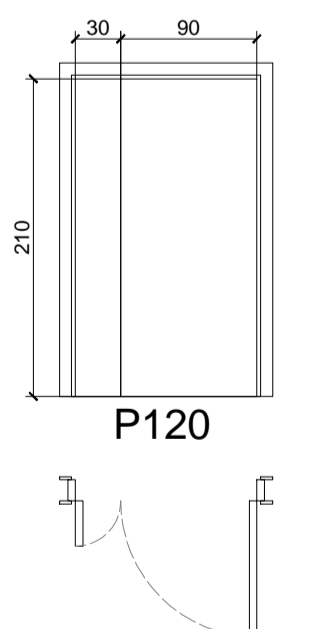
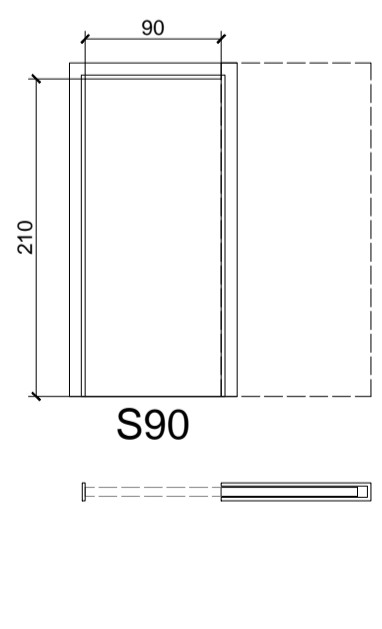
 <p>P70 - PORTA BAGNI - n. 2 dx - n. 2 sx - tot. n. 4</p> <p>Telaio fisso e mobile in profilati in alluminio preverniciato apribile a battente. Anta con ossatura perimetrale in legno rivestita sulle due facce con pannelli in MDF, rifinite con laminato plastico. Cerniere in alluminio pressofuso preverniciato (n.3 minmo) Maniglie a leva in acciaio inossidabile Serrature tipo Yale Serratura in nylon lucido con dispositivo di segnalazione libero/occupato Chiudiporta aerodinamico a pignone e cremagliera Guarnizioni in Dutral Imbotte in profilati in alluminio preverniciato</p>	 <p>P90 - PORTA A UN'ANTA - n. 7 dx - n. 2 sx - tot. n. 9</p> <p>Telaio fisso e mobile in profilati in alluminio preverniciato apribile a battente. Anta con ossatura perimetrale in legno rivestita sulle due facce con pannelli in MDF, rifinite con laminato plastico. Cerniere in alluminio pressofuso preverniciato (n.3 minmo) Maniglie a leva in acciaio inossidabile Serrature tipo Yale Chiudiporta aerodinamico a pignone e cremagliera Guarnizioni in Dutral Imbotte in profilati in alluminio preverniciato</p>	 <p>P91 - PORTA BAGNI DISABILI - n. 5 dx - n. 6 sx - tot. n. 11</p> <p>Telaio fisso e mobile in profilati in alluminio preverniciato apribile a battente. Anta con ossatura perimetrale in legno rivestita sulle due facce con pannelli in MDF, rifinite con laminato plastico. Cerniere in alluminio pressofuso preverniciato (n.3 minmo) Maniglie a leva in acciaio inossidabile Maniglie disabili in metallo tubolare colorato (a 90 cm dal pavimento) Serrature tipo Yale Serratura in nylon lucido con dispositivo di segnalazione libero/occupato Chiudiporta aerodinamico a pignone e cremagliera Guarnizioni in Dutral Imbotte in profilati in alluminio preverniciato</p>
 <p>P120 - PORTA A DUE ANTE - n. 2</p> <p>Telaio fisso e mobile in profilati in alluminio preverniciato apribile a battente. Anta con ossatura perimetrale in legno rivestita sulle due facce con pannelli in MDF, rifinite con laminato plastico. Cerniere in alluminio pressofuso preverniciato (n.3 minmo) Maniglie a leva in acciaio inossidabile Serrature tipo Yale Chiudiporta aerodinamico a pignone e cremagliera Paletto tipo manuale (nelle porte 90+30 si intende montato sull'anta da 30) Guarnizioni in Dutral Imbotte in profilati in alluminio preverniciato</p>	 <p>S90 - PORTA SCORREVOLE INCASSATA NELLA MURATURA - n. 16</p> <p>Telaio fisso e mobile in profilati in alluminio preverniciato apribile a battente. Anta con ossatura perimetrale in legno rivestita sulle due facce con pannelli in MDF, rifinite con laminato plastico. Cerniere in alluminio pressofuso preverniciato (n.3 minmo) Maniglie a leva in acciaio inossidabile Serrature tipo Yale Chiudiporta aerodinamico a pignone e cremagliera Guarnizioni in Dutral Imbotte in profilati in alluminio preverniciato</p>	



COMUNE DI MILANO - MILANOSPORT S.P.A.
PISCINA ISEO
RISTRUTTURAZIONE DEGLI SPAZI INTERNI
PROGETTO ESECUTIVO



DIRETTORE TECNICO
ARCH. STEFANO PEDULLA



COLLABORAZIONE ALLA PROGETTAZIONE:
 ARCH. MARCO BOCCACCIO
 ARCH. CHIARA DI MICHELE
 ARCH. RENATA FERRI

ELABORATO	ABACO PORTONI E INFISSI INTERNI
EA 14	SCALA 1:50
	REV.2 - OTTOBRE 2013

E' VIETATA LA RIPRODUZIONE TOTALE O PARZIALE DEI CONTENUTI QUI PRESENTI ©