

Sezione trasversale 1-1 - Progetto
 scala 1:20

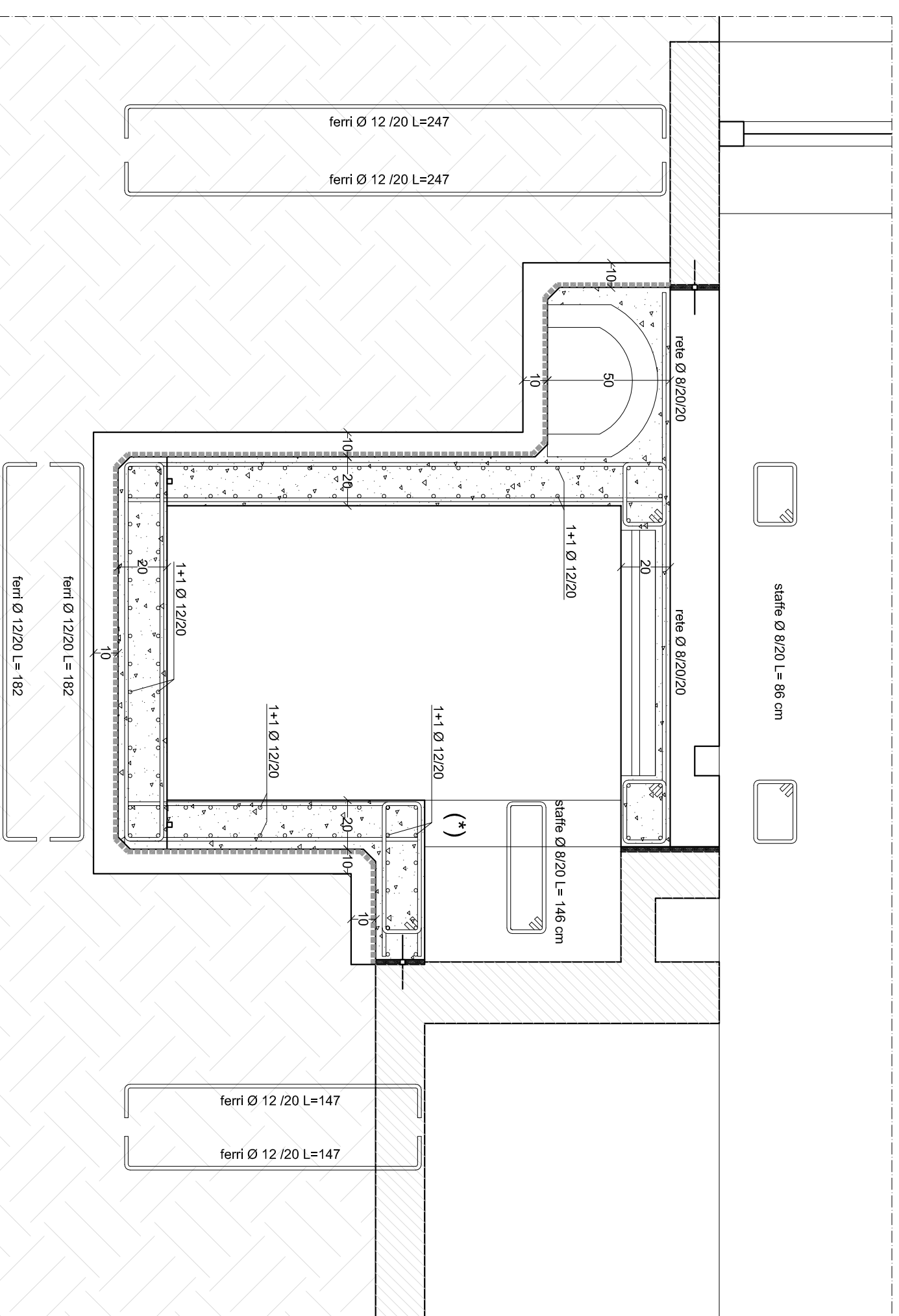

Sezione longitudinale 2-2 - Progetto
 scala 1:20

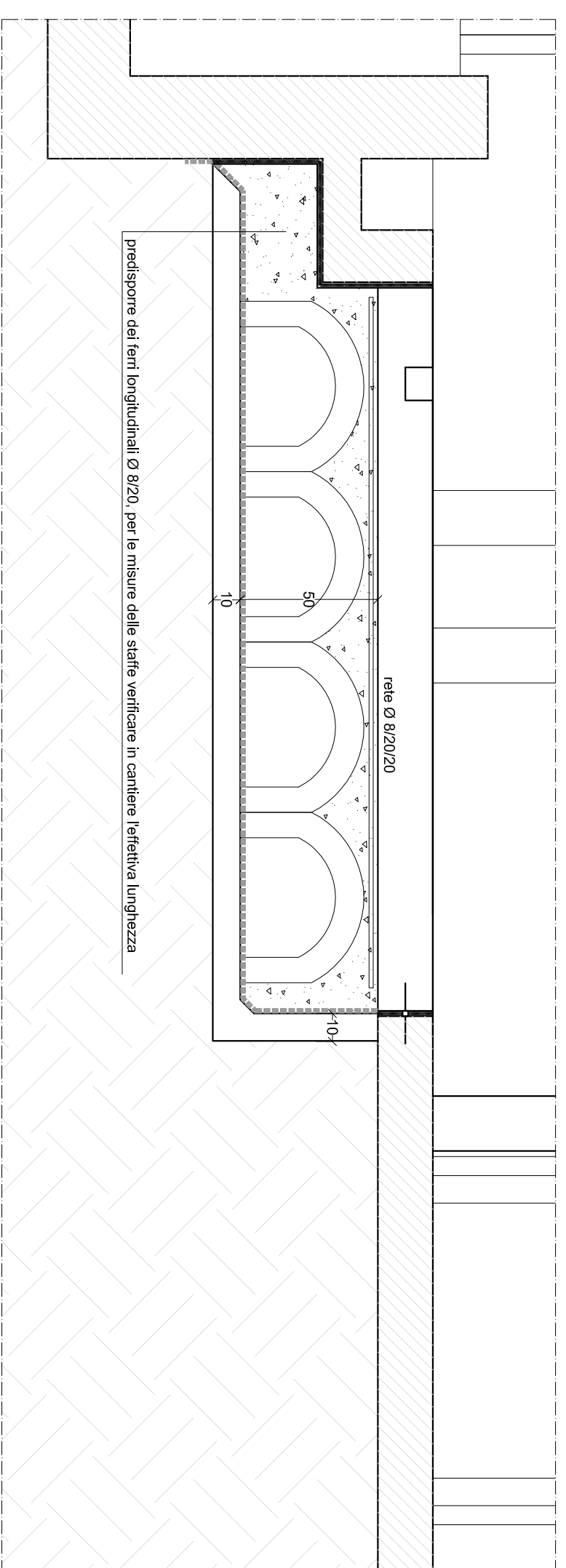
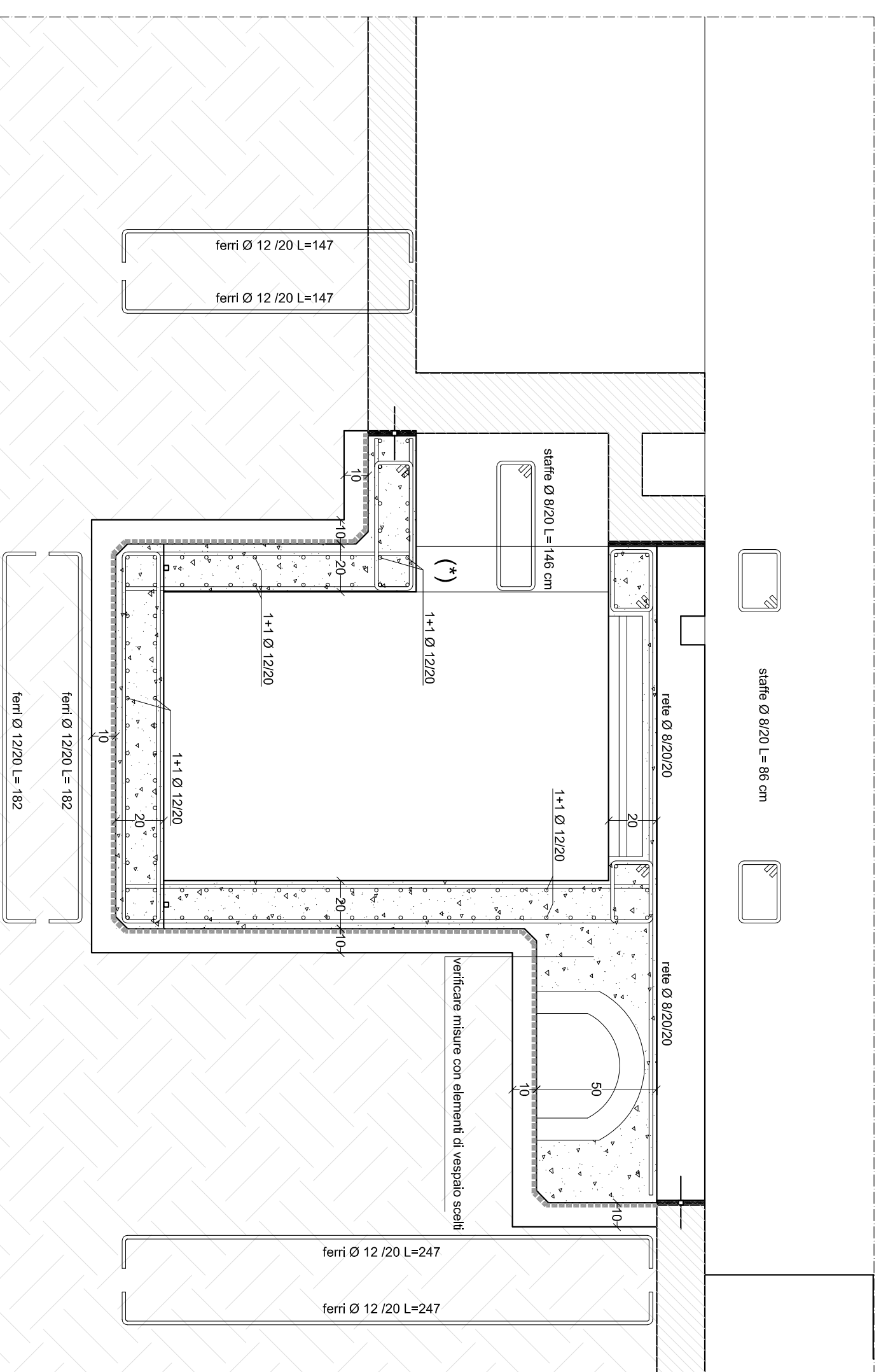
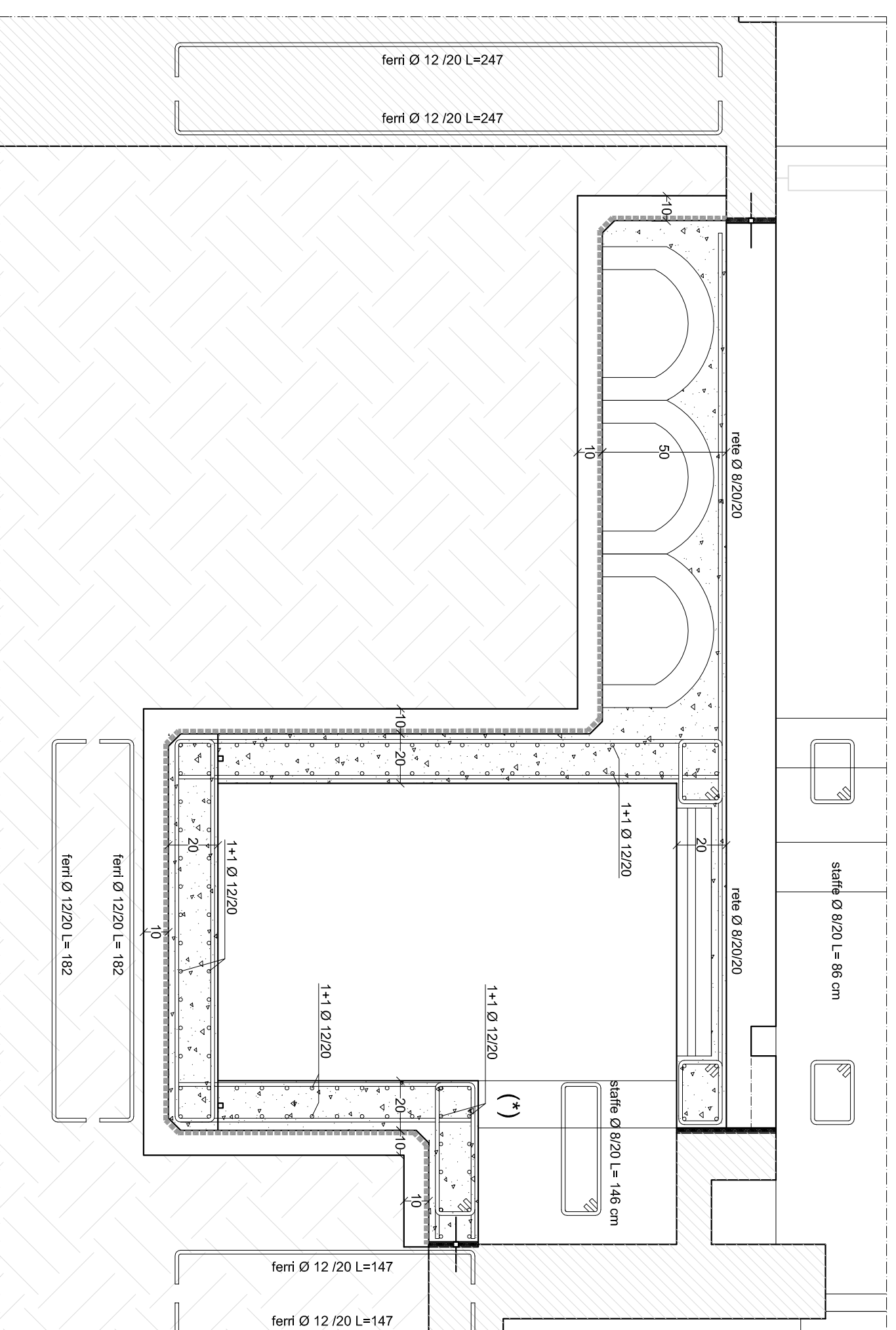

*NB)
 Armare i pilastri con ferri longitudinali Ø8 sugli angoli e staffe Ø8/20

Keyplan
 scala 1:500

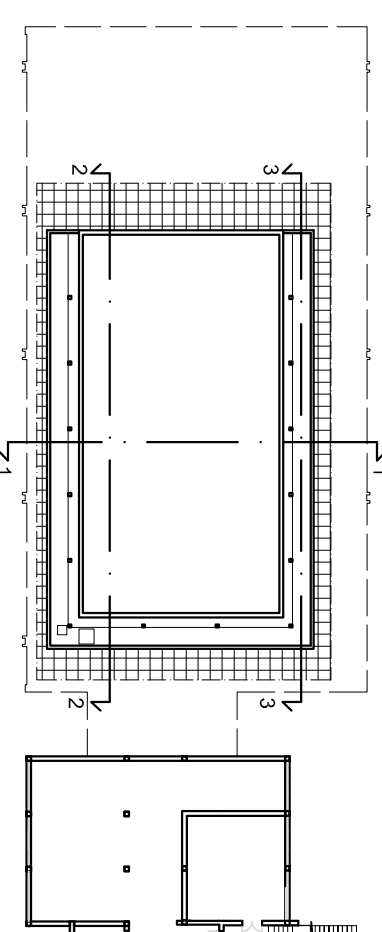

STUDIO MRSSELLI & ASSOCIATI Sede legale: Viale Pavea n. 14 20129 MILANO Laboratorio: Via Valassori Peroni n.55 20133 MILANO tel/fax: 02/70639247 email: ignmsella@in.it		Luogo: COMUNE DI MILANO Via Sant'Abbondio n°12 - Milano	
Data: Disegno: 20/02/17 Controllo: PM Scale: varie	Nome: Data: Commenti:	Commenti: Milano sport s.p.a. Viale Tunisia n°35 - Milano	
Aggiornamento:		Protocollo: milano sport n° 12 - Milano	
Data:		Oggetto: TAV. 03 Dettagli di progetto: armature	

A Termine di legge ci riserviamo la proprietà di questo disegno. E' fatto divieto di riproduzione o rendello noto a terzi senza nostra autorizzazione scritta.