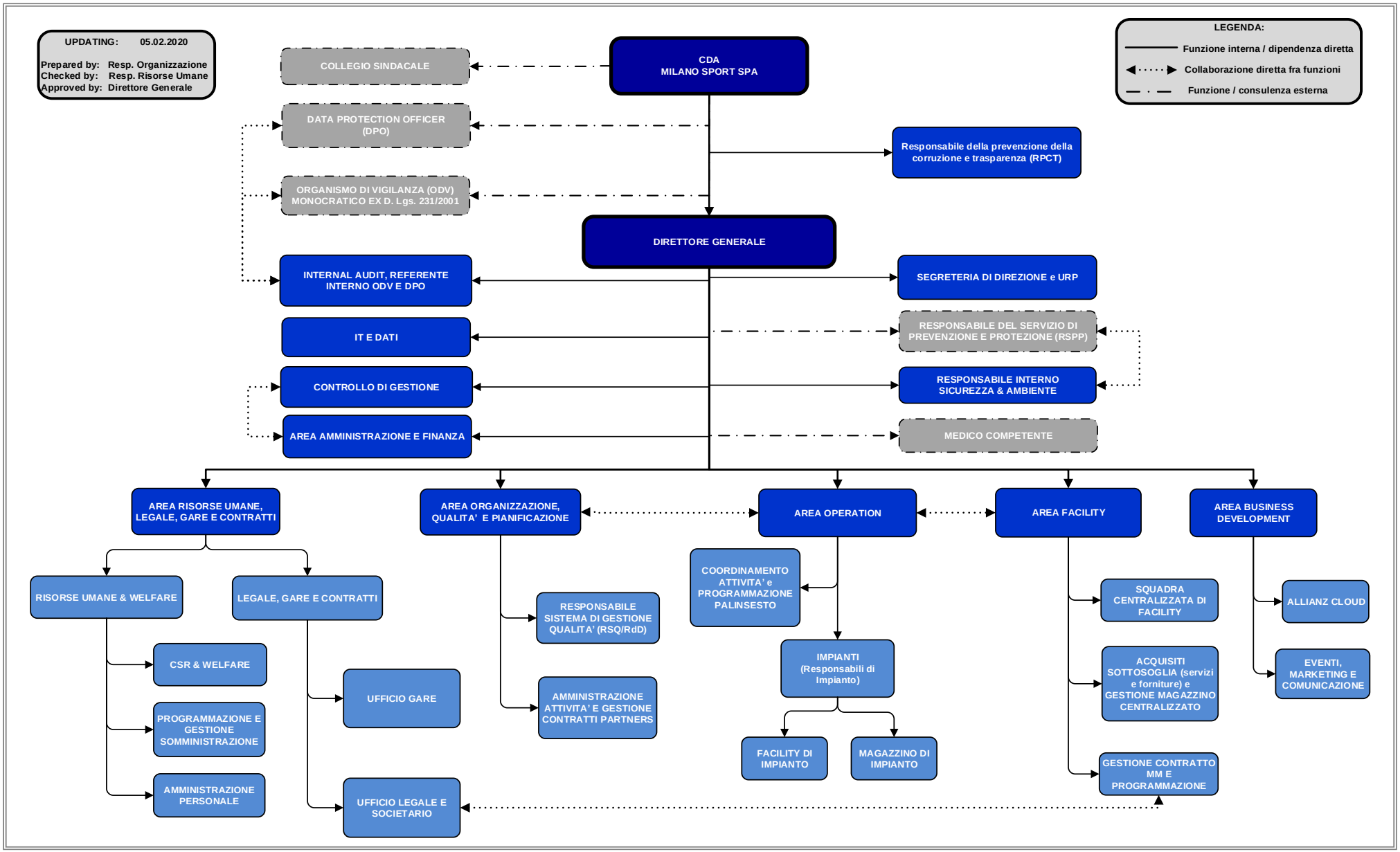
UPDATING: 05.02.2020
Prepared by: Resp. Organizzazione
Checked by: Resp. Risorse Umane
Approved by: Direttore Generale
LEGENDA:
Funzione interna / dipendenza diretta
Collaborazione diretta fra funzioni
Funzione / consulenza esterna
COLLEGIO SINDACALE
CDA MILANO SPORT SPA
DATA PROTECTION OFFICER (DPO)
Responsabile della prevenzione della corruzione e trasparenza (RPCT)
ORGANISMO DI VIGILANZA (ODV) MONOCRATICO EX D. Lgs. 231/2001
DIRETTORE GENERALE
INTERNAL AUDIT, REFERENTE INTERNO ODV E DPO
SEGRETERIA DI DIREZIONE e URP
IT E DATI
RESPONSABILE DEL SERVIZIO DI PREVENZIONE E PROTEZIONE (RSPP)
CONTROLLO DI GESTIONE
RESPONSABILE INTERNO SICUREZZA & AMBIENTE
AREA AMMINISTRAZIONE E FINANZA
MEDICO COMPETENTE
AREA RISORSE UMANE, LEGALE, GARE E CONTRATTI
AREA ORGANIZZAZIONE, QUALITA' E PIANIFICAZIONE
AREA OPERATION
AREA FACILITY
AREA BUSINESS DEVELOPMENT
RISORSE UMANE & WELFARE
LEGALE, GARE E CONTRATTI
CSR & WELFARE
PROGRAMMAZIONE E GESTIONE SOMMINISTRAZIONE
AMMINISTRAZIONE PERSONALE
UFFICIO GARE
UFFICIO LEGALE E SOCIETARIO
RESPONSABILE SISTEMA DI GESTIONE QUALITA' (RSQ/RdD)
AMMINISTRAZIONE ATTIVITA' E GESTIONE CONTRATTI PARTNERS
COORDINAMENTO ATTIVITA' e PROGRAMMAZIONE PALINSESTO
IMPIANTI (Responsabili di Impianto)
FACILITY DI IMPIANTO
MAGAZZINO DI IMPIANTO
SQUADRA CENTRALIZZATA DI FACILITY
ACQUISITI SOTTOSOGLIA (servizi e forniture) e GESTIONE MAGAZZINO CENTRALIZZATO
GESTIONE CONTRATTO MM E PROGRAMMAZIONE
ALLIANZ CLOUD
EVENTI, MARKETING E COMUNICAZIONE